

**APPENDICE / APPENDIX A**

**PHOTOGRAPHIES DE L'ESSAI  
TEST PHOTOGRAPHS**

Date de collision Crash date	<b>2003-01-30</b>	Véhicule Vehicle	<b>FORD FOCUS 2003</b>	T.C. N° T.C.No	<b>03-121</b>
---------------------------------	-------------------	---------------------	------------------------	-------------------	---------------



1. Étiquette de déclaration de conformité du véhicule d'essai.  
Statement of compliance label of the test vehicle.

Identique à la photo no.1.  
Same as picture no.1.

2. Étiquette d'information des pneus.  
Tire information label.

Date de collision Crash date	<b>2003-01-30</b>	Véhicule Vehicle	<b>FORD FOCUS 2003</b>	T.C. N° T.C.No	<b>03-121</b>
---------------------------------	-------------------	---------------------	------------------------	-------------------	---------------



3. Vue  $\frac{3}{4}$  avant du véhicule d'essai.  
 $\frac{3}{4}$  front view of the test vehicle.



4. Vue  $\frac{3}{4}$  arrière du véhicule d'essai.  
 $\frac{3}{4}$  rear view of the test vehicle.

Date de collision Crash date	<b>2003-01-30</b>	Véhicule Vehicle	<b>FORD FOCUS 2003</b>	T.C. N° T.C.No	<b>03-121</b>
---------------------------------	-------------------	---------------------	------------------------	-------------------	---------------



5. Vue générale côté gauche du véhicule d'essai, avant essai.  
Left side view of the test vehicle, pre-test.



6. Vue générale côté gauche du véhicule d'essai, après essai.  
Left side view of the test vehicle, post-test.

Date de collision Crash date	<b>2003-01-30</b>	Véhicule Vehicle	<b>FORD FOCUS 2003</b>	T.C. N° T.C.No	<b>03-121</b>
---------------------------------	-------------------	---------------------	------------------------	-------------------	---------------



7. Vue arrière du véhicule d'essai, avant essai.  
Rear view of the test vehicle, pre-test.



8. Vue arrière du véhicule d'essai, après essai.  
Rear view of the test vehicle, post-test.

Date de collision Crash date	<b>2003-01-30</b>	Véhicule Vehicle	<b>FORD FOCUS 2003</b>	T.C. N° T.C.No	<b>03-121</b>
---------------------------------	-------------------	---------------------	------------------------	-------------------	---------------



9. Vue générale côté droit du véhicule d'essai, avant essai.  
General right side view of the test vehicle, pre-test.



10. Vue générale côté droit du véhicule d'essai, après essai.  
General right side view of the test vehicle, post-test.

Date de collision Crash date	<b>2003-01-30</b>	Véhicule Vehicle	<b>FORD FOCUS 2003</b>	T.C. N° T.C.No	<b>03-121</b>
---------------------------------	-------------------	---------------------	------------------------	-------------------	---------------



**11. Vue avant du véhicule d'essai, avant essai.  
Front view of the test vehicle, pre-test.**



**12. Vue avant du véhicule d'essai, après essai.  
Front view of the test vehicle, post-test.**

Date de collision Crash date	<b>2003-01-30</b>	Véhicule Vehicle	<b>FORD FOCUS 2003</b>	T.C. N° T.C.No	<b>03-121</b>
---------------------------------	-------------------	---------------------	------------------------	-------------------	---------------



**13. Vue de plan du véhicule d’essai, avant essai.  
Over view of the test vehicle, pre-test.**



**14. Vue de plan du véhicule d’essai, après essai.  
Over view of the test vehicle, post-test.**

Date de collision Crash date	<b>2003-01-30</b>	Véhicule Vehicle	<b>FORD FOCUS 2003</b>	T.C. N° T.C.No	<b>03-121</b>
---------------------------------	-------------------	---------------------	------------------------	-------------------	---------------

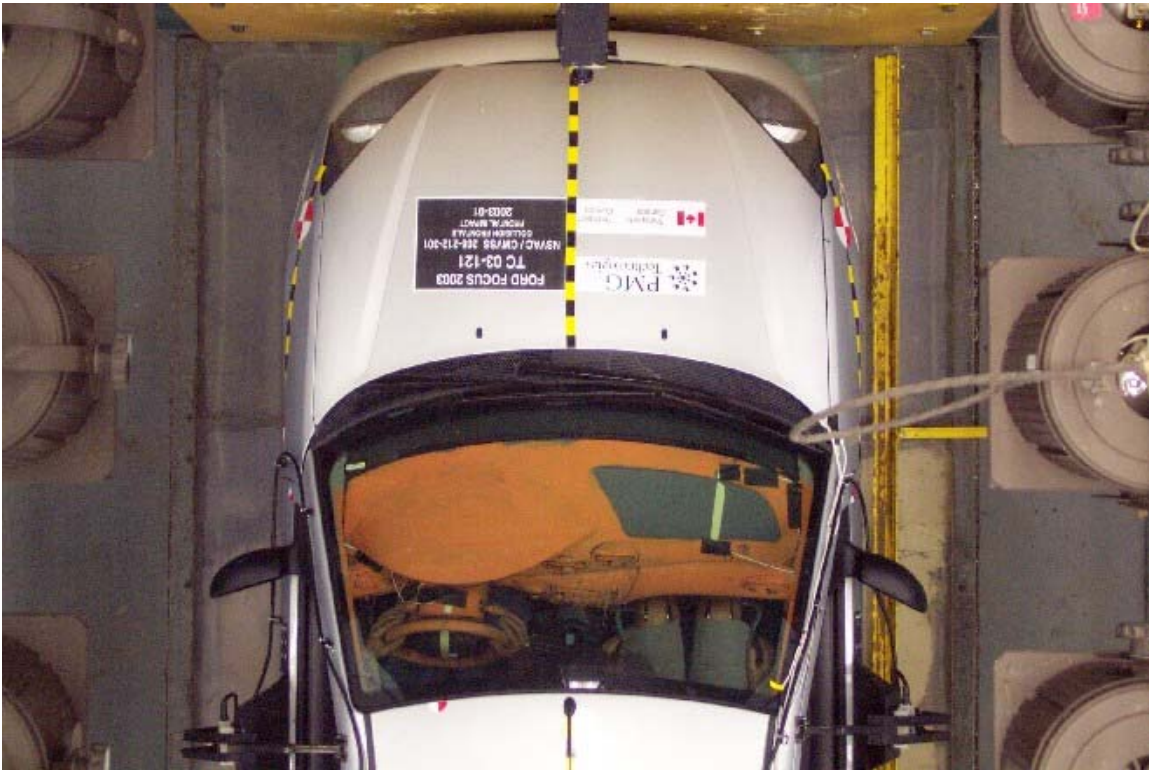

15. Vue de plan du devant du véhicule d'essai, avant essai.  
Over view of the front part of the test vehicle, pre-test.



16. Vue de plan du devant du véhicule d'essai, après essai.  
Over view of the front part of the test vehicle, post-test.

Date de collision Crash date	<b>2003-01-30</b>	Véhicule Vehicle	<b>FORD FOCUS 2003</b>	T.C. N° T.C.No	<b>03-121</b>
---------------------------------	-------------------	---------------------	------------------------	-------------------	---------------



17. Vue côté gauche de l'avant du véhicule d'essai, avant essai.  
Left side view of front of test vehicle, pre-test.



18. Vue côté gauche de l'avant du véhicule d'essai, après essai.  
Left side view of front of test vehicle, post-test.

Date de collision Crash date	<b>2003-01-30</b>	Véhicule Vehicle	<b>FORD FOCUS 2003</b>	T.C. N° T.C.No	<b>03-121</b>
---------------------------------	-------------------	---------------------	------------------------	-------------------	---------------



19. Vue côté droit de l'avant du véhicule d'essai, avant essai.  
Right side view of front of test vehicle, pre-test.



20. Vue côté droit de l'avant du véhicule d'essai, après essai.  
Right side view of front of test vehicle, post-test.

Date de collision Crash date	<b>2003-01-30</b>	Véhicule Vehicle	<b>FORD FOCUS 2003</b>	T.C. N° T.C.No	<b>03-121</b>
---------------------------------	-------------------	---------------------	------------------------	-------------------	---------------



**21. Position du conducteur, avant essai.  
Driver's position, pre-test.**



**22. Position du conducteur, après essai.  
Driver's position, post-test.**

Date de collision Crash date	<b>2003-01-30</b>	Véhicule Vehicle	<b>FORD FOCUS 2003</b>	T.C. N° T.C.No	<b>03-121</b>
---------------------------------	-------------------	---------------------	------------------------	-------------------	---------------



**23. Point de contact de tête du conducteur, après essai.  
Driver's head contact point, post-test.**



**24. Point de contact de tête du conducteur, après essai.  
Driver's head contact point, post-test.**

Date de collision Crash date	<b>2003-01-30</b>	Véhicule Vehicle	<b>FORD FOCUS 2003</b>	T.C. N° T.C.No	<b>03-121</b>
---------------------------------	-------------------	---------------------	------------------------	-------------------	---------------



**25. Point de contact des genoux du conducteur, après essai.  
Driver's knees contact point, post-test.**



**26. Contact du volant sur l'abdomen du conducteur, après essai.  
Steering wheel's contact point with driver's abdomen.**

Date de collision Crash date	<b>2003-01-30</b>	Véhicule Vehicle	<b>FORD FOCUS 2003</b>	T.C. N° T.C.No	<b>03-121</b>
---------------------------------	-------------------	---------------------	------------------------	-------------------	---------------



**27. Position du passager, avant essai.  
Passenger's position, pre-test.**



**28. Position du passager, après essai.  
Passenger's position, post-test.**

Date de collision Crash date	<b>2003-01-30</b>	Véhicule Vehicle	<b>FORD FOCUS 2003</b>	T.C. N° T.C.No	<b>03-121</b>
---------------------------------	-------------------	---------------------	------------------------	-------------------	---------------



**29. Point de contact de tête du passager, après essai.  
Passenger's head contact point, post-test.**



**30. Point de contact de tête du passager, après essai.  
Passenger's head contact point, post-test.**

Date de collision Crash date	<b>2003-01-30</b>	Véhicule Vehicle	<b>FORD FOCUS 2003</b>	T.C. N° T.C.No	<b>03-121</b>
---------------------------------	-------------------	---------------------	------------------------	-------------------	---------------



**31. Point de contact des genoux du passager, après essai.  
Passenger's knees contact point, post-test.**

Date de collision Crash date	<b>2003-01-30</b>	Véhicule Vehicle	<b>FORD FOCUS 2003</b>	T.C. N° T.C.No	<b>03-121</b>
---------------------------------	-------------------	---------------------	------------------------	-------------------	---------------



**32. Pare-brise, avant essai.  
Windshield, pre-test.**



**33. Pare-brise, après essai.  
Windshield, post-test.**

Date de collision Crash date	<b>2003-01-30</b>	Véhicule Vehicle	<b>FORD FOCUS 2003</b>	T.C. N° T.C.No	<b>03-121</b>
---------------------------------	-------------------	---------------------	------------------------	-------------------	---------------



**34. Bouchon de remplissage, avant essai.  
Filler cap, pre-test.**

Date de collision Crash date	<b>2003-01-30</b>	Véhicule Vehicle	<b>FORD FOCUS 2003</b>	T.C. N° T.C.No	<b>03-121</b>
---------------------------------	-------------------	---------------------	------------------------	-------------------	---------------



**35. Bouchon de remplissage, après essai.  
Filler cap, post-test.**



**36. Tuyau de remplissage et vapeur.  
Filler and vapor pipe.**

Date de collision Crash date	<b>2003-01-30</b>	Véhicule Vehicle	<b>FORD FOCUS 2003</b>	T.C. N° T.C.No	<b>03-121</b>
---------------------------------	-------------------	---------------------	------------------------	-------------------	---------------



**37. Réservoir de carburant.  
Fuel tank.**



**38. Ligne de carburant et vapeur.  
Fuel and vapor lines.**

Date de collision Crash date	<b>2003-01-30</b>	Véhicule Vehicle	<b>FORD FOCUS 2003</b>	T.C. N° T.C.No	<b>03-121</b>
---------------------------------	-------------------	---------------------	------------------------	-------------------	---------------

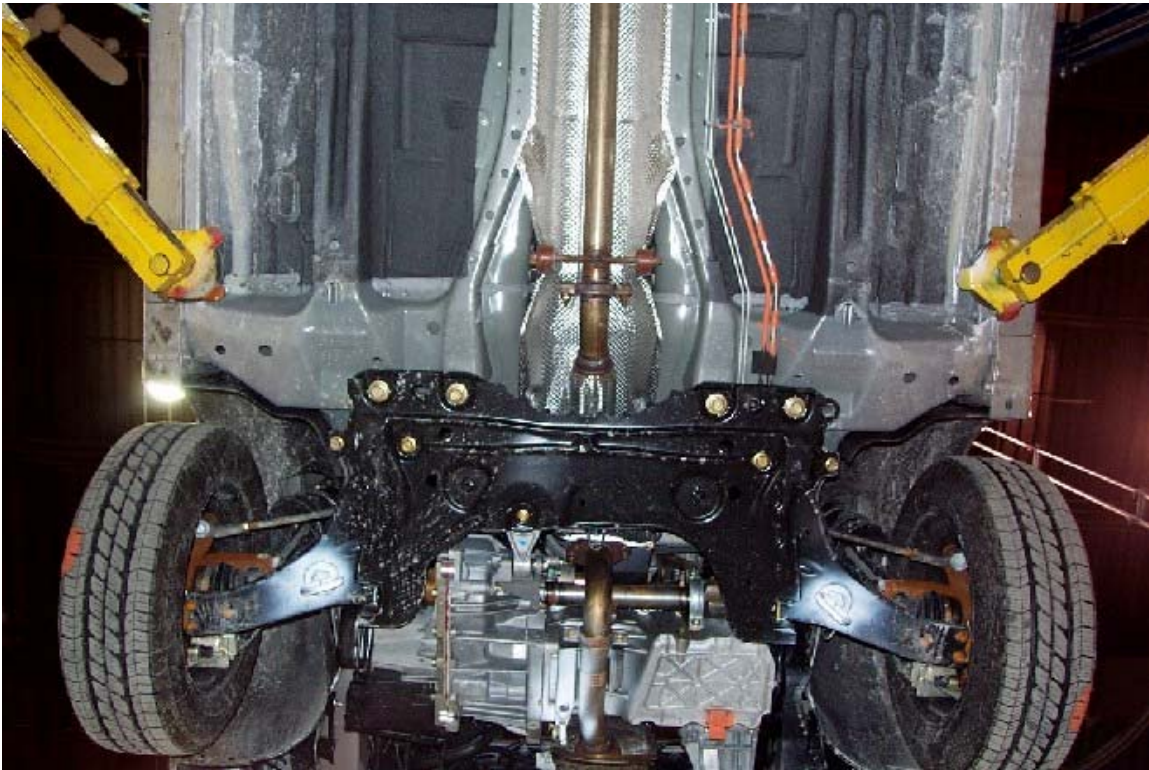

**39. Lignes de carburant et vapeur.  
Fuel and vapor lines.**



**40. Lignes de carburant et vapeur dans le compartiment moteur.  
Filler and vapor lines in the engine compartment.**

Date de collision Crash date	<b>2003-01-30</b>	Véhicule Vehicle	<b>FORD FOCUS 2003</b>	T.C. N° T.C.No	<b>03-121</b>
---------------------------------	-------------------	---------------------	------------------------	-------------------	---------------

N/A

**41. Localisation de la fuite de carburant.  
Fuel leak location.**



**42. Vue du compartiment moteur du véhicule d'essai, avant essai.  
Engine compartment view of the vehicle, pre-test.**

Date de collision Crash date	<b>2003-01-30</b>	Véhicule Vehicle	<b>FORD FOCUS 2003</b>	T.C. N° T.C.No	<b>03-121</b>
---------------------------------	-------------------	---------------------	------------------------	-------------------	---------------

**43. Vue du compartiment moteur du véhicule d'essai, après essai.  
Engine compartment view of the vehicle, post-test.**

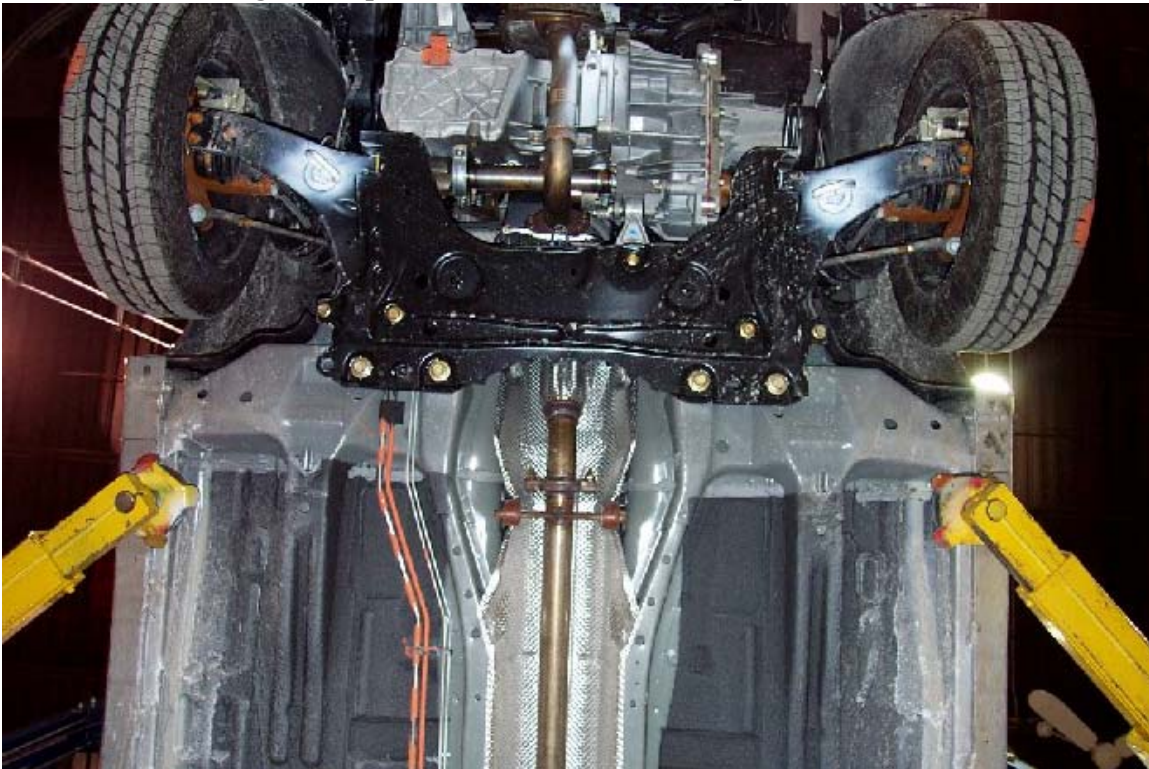

**44. Vue du dessous du compartiment moteur, avant essai.  
Under view of the engine compartment , pre-test.**

Date de collision Crash date	<b>2003-01-30</b>	Véhicule Vehicle	<b>FORD FOCUS 2003</b>	T.C. N° T.C.No	<b>03-121</b>
---------------------------------	-------------------	---------------------	------------------------	-------------------	---------------



**45. Vue du dessous du compartiment moteur, après essai.  
Under view of the engine compartment , post-test.**



**46. Vue du véhicule sur culbuteur avant l'essai de capotage statique.  
View of the vehicle on the roll over device before testing.**

Date de collision Crash date	<b>2003-01-30</b>	Véhicule Vehicle	<b>FORD FOCUS 2003</b>	T.C. N° T.C.No	<b>03-121</b>
---------------------------------	-------------------	---------------------	------------------------	-------------------	---------------



**47. Vue du véhicule sur culbuteur à 90°.**  
View of the vehicle on the roll over device at 90°.



**48. Vue du véhicule sur culbuteur à 180°.**  
View of the vehicle on the roll over device at 180°.

Date de collision Crash date	<b>2003-01-30</b>	Véhicule Vehicle	<b>FORD FOCUS 2003</b>	T.C. N° T.C.No	<b>03-121</b>
---------------------------------	-------------------	---------------------	------------------------	-------------------	---------------

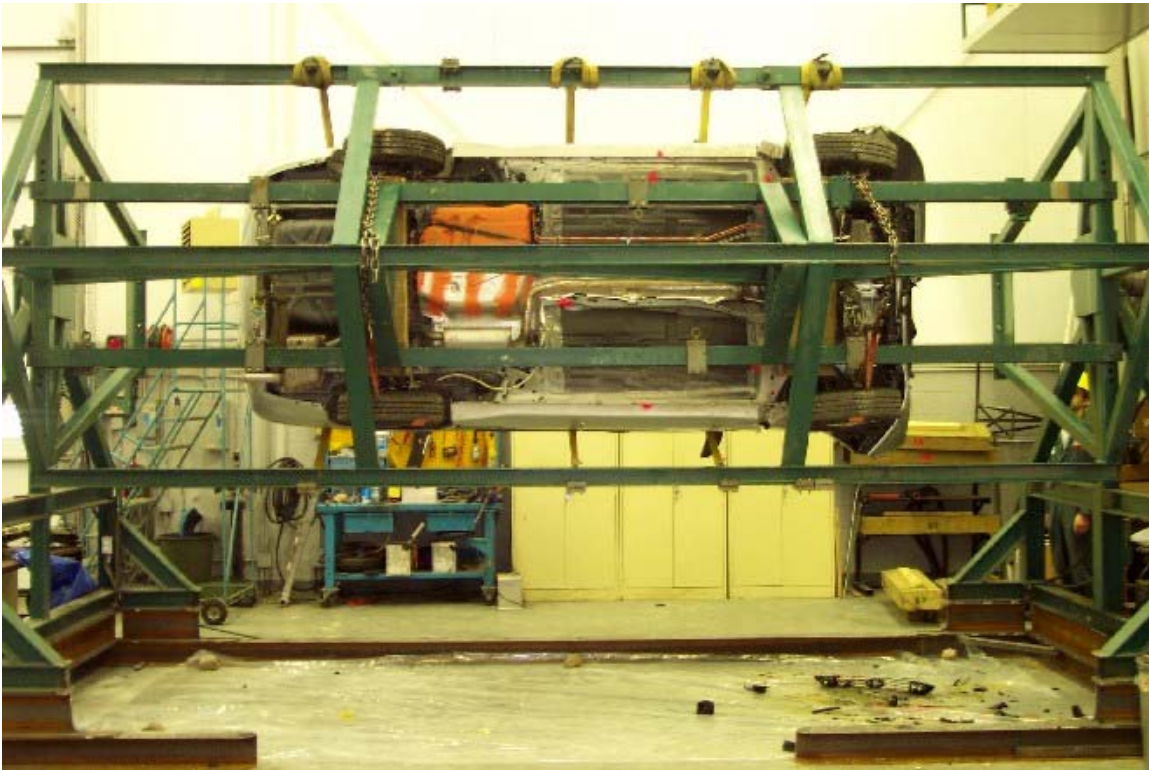

**49. Vue du véhicule sur culbuteur à 270°.**  
View of the vehicle on the roll over device at 270°.



**50. Vue du véhicule sur culbuteur à 360°.**  
View of the vehicle on the roll over device at 360°.



Date de collision Crash date	<b>2003-01-30</b>	Véhicule Vehicle	<b>FORD FOCUS 2003</b>	T.C. N° T.C.No	<b>03-121</b>
---------------------------------	-------------------	---------------------	------------------------	-------------------	---------------