

**APPENDICE / APPENDIX A**

**PHOTOGRAPHIES DE L'ESSAI  
TEST PHOTOGRAPHS**

Date de collision Crash date	<b>2003-03-07</b>	Véhicule Vehicle	<b>DODGE CARAVAN 2003</b>	T.C. N° T.C.No	<b>03-217</b>
---------------------------------	-------------------	---------------------	---------------------------	-------------------	---------------



1. **Étiquette de déclaration de conformité du véhicule d'essai.**  
**Statement of compliance label of the test vehicle.**

**Identique à la photo no.1.**  
**Same as picture no.1.**

2. **Étiquette d'information des pneus.**  
**Tire information label.**

Date de collision Crash date	<b>2003-03-07</b>	Véhicule Vehicle	<b>DODGE CARAVAN 2003</b>	T.C. N° T.C.No	<b>03-217</b>
---------------------------------	-------------------	---------------------	---------------------------	-------------------	---------------



3. Vue  $\frac{3}{4}$  avant du véhicule d'essai.  
 $\frac{3}{4}$  front view of the test vehicle.



4. Vue  $\frac{3}{4}$  arrière du véhicule d'essai.  
 $\frac{3}{4}$  rear view of the test vehicle.

Date de collision Crash date	<b>2003-03-07</b>	Véhicule Vehicle	<b>DODGE CARAVAN 2003</b>	T.C. N° T.C.No	<b>03-217</b>
---------------------------------	-------------------	---------------------	---------------------------	-------------------	---------------



5. Vue générale côté gauche du véhicule d'essai, avant essai.  
Left side view of the test vehicle, pre-test.



6. Vue générale côté gauche du véhicule d'essai, après essai.  
Left side view of the test vehicle, post-test.

Date de collision Crash date	<b>2003-03-07</b>	Véhicule Vehicle	<b>DODGE CARAVAN 2003</b>	T.C. N° T.C.No	<b>03-217</b>
---------------------------------	-------------------	---------------------	---------------------------	-------------------	---------------



**7. Vue arrière du véhicule d'essai, avant essai.  
Rear view of the test vehicle, pre-test.**



**8. Vue arrière du véhicule d'essai, après essai.  
Rear view of the test vehicle, post-test.**

Date de collision Crash date	<b>2003-03-07</b>	Véhicule Vehicle	<b>DODGE CARAVAN 2003</b>	T.C. N° T.C.No	<b>03-217</b>
---------------------------------	-------------------	---------------------	---------------------------	-------------------	---------------



9. Vue générale côté droit du véhicule d'essai, avant essai.  
General right side view of the test vehicle, pre-test.



10. Vue générale côté droit du véhicule d'essai, après essai.  
General right side view of the test vehicle, post-test.

Date de collision Crash date	<b>2003-03-07</b>	Véhicule Vehicle	<b>DODGE CARAVAN 2003</b>	T.C. N° T.C.No	<b>03-217</b>
---------------------------------	-------------------	---------------------	---------------------------	-------------------	---------------



**11. Vue avant du véhicule d'essai, avant essai.  
Front view of the test vehicle, pre-test.**

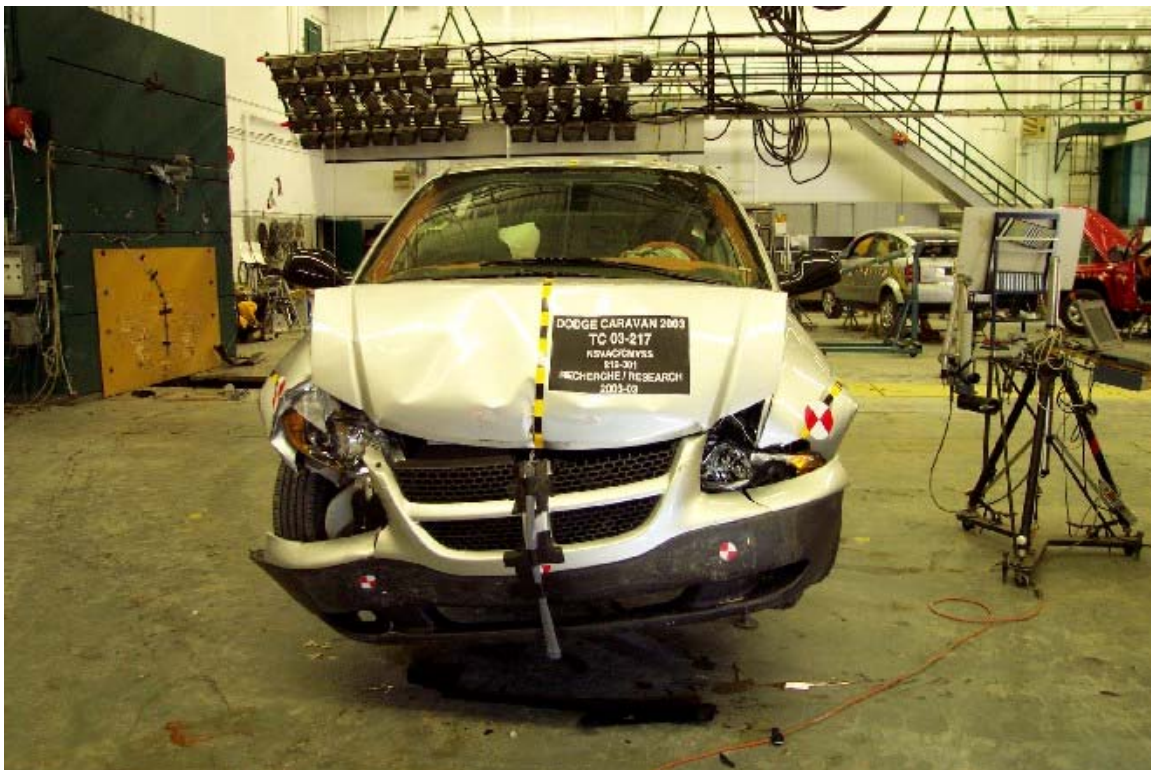

**12. Vue avant du véhicule d'essai, après essai.  
Front view of the test vehicle, post-test.**

Date de collision Crash date	<b>2003-03-07</b>	Véhicule Vehicle	<b>DODGE CARAVAN 2003</b>	T.C. N° T.C.No	<b>03-217</b>
---------------------------------	-------------------	---------------------	---------------------------	-------------------	---------------

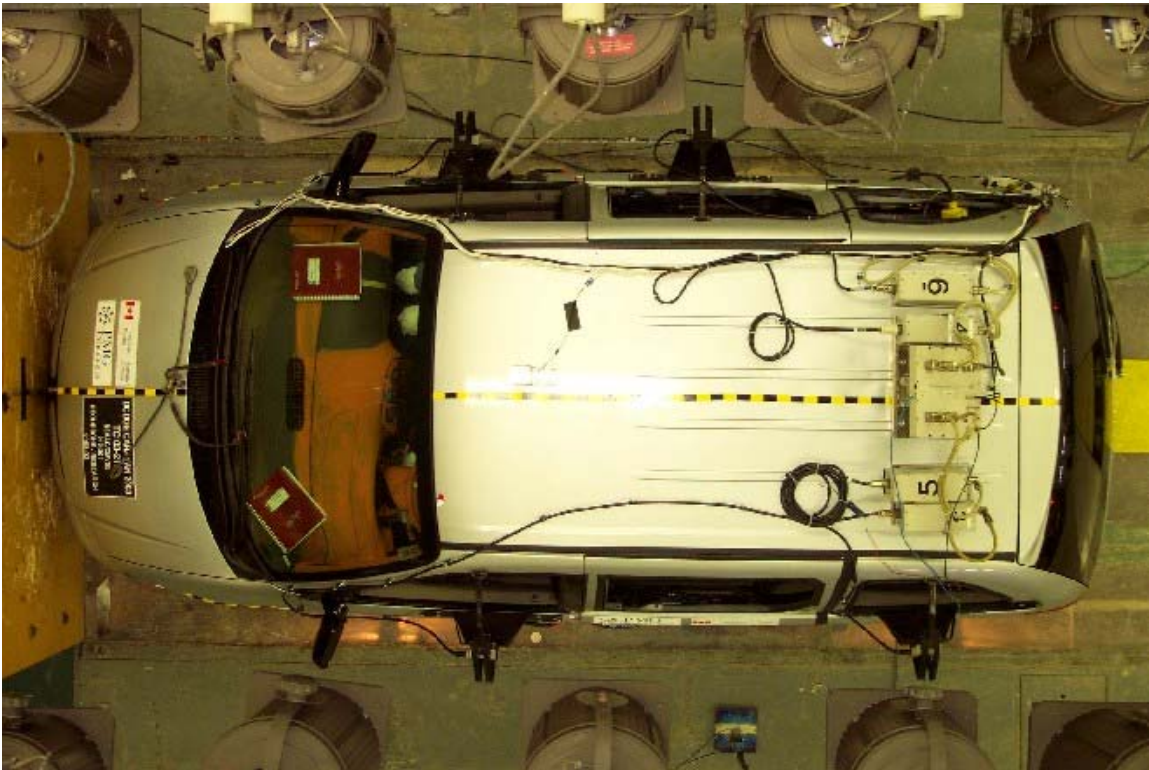

**13. Vue de plan du véhicule d'essai, avant essai.  
Over view of the test vehicle, pre-test.**

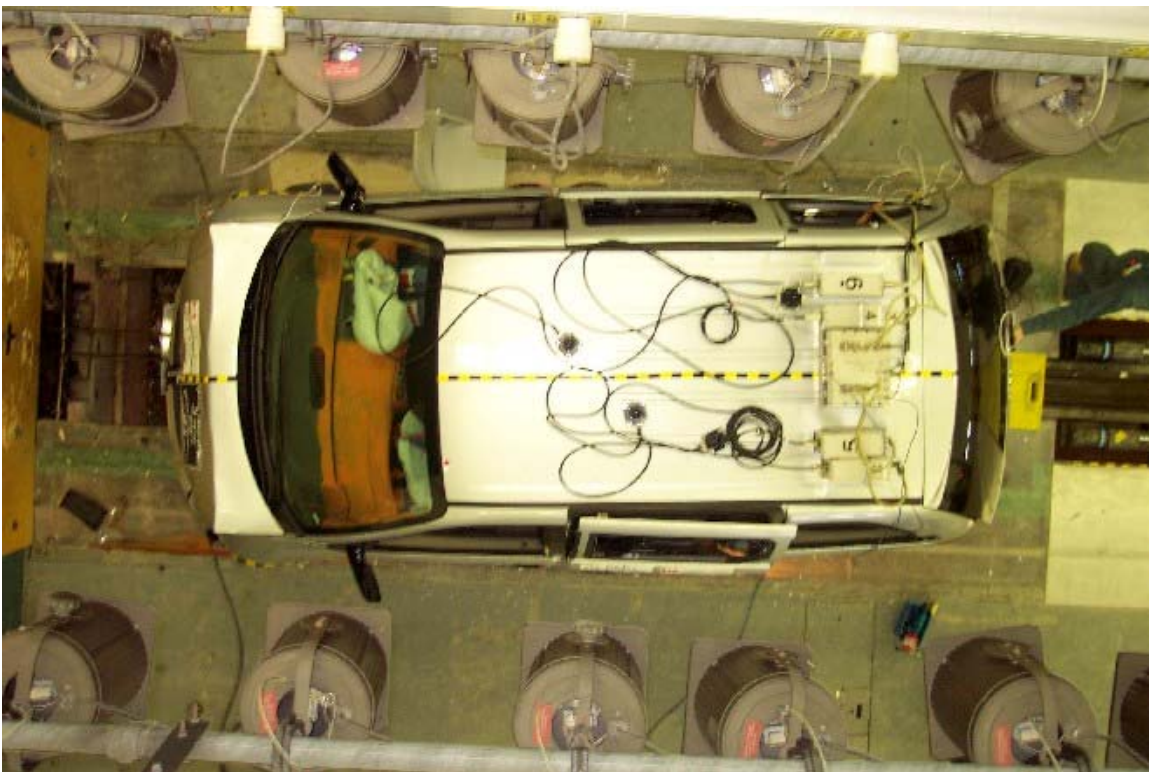

**14. Vue de plan du véhicule d'essai, après essai.  
Over view of the test vehicle, post-test.**

Date de collision Crash date	<b>2003-03-07</b>	Véhicule Vehicle	<b>DODGE CARAVAN 2003</b>	T.C. N° T.C.No	<b>03-217</b>
---------------------------------	-------------------	---------------------	---------------------------	-------------------	---------------



**15. Vue de plan du devant du véhicule d’essai, avant essai.  
Over view of the front part of the test vehicle, pre-test.**



**16. Vue de plan du devant du véhicule d’essai, après essai.  
Over view of the front part of the test vehicle, post-test.**

Date de collision Crash date	<b>2003-03-07</b>	Véhicule Vehicle	<b>DODGE CARAVAN 2003</b>	T.C. N° T.C.No	<b>03-217</b>
---------------------------------	-------------------	---------------------	---------------------------	-------------------	---------------

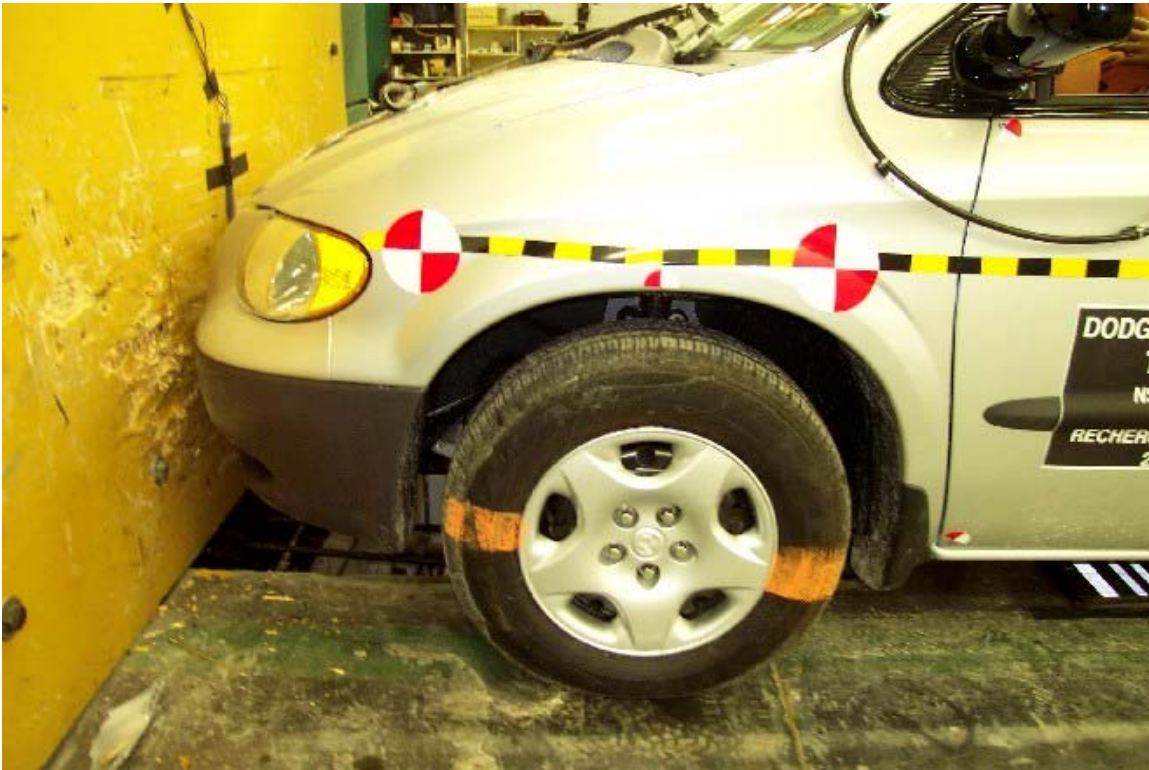

17. Vue côté gauche de l'avant du véhicule d'essai, avant essai.  
Left side view of front of test vehicle, pre-test.



18. Vue côté gauche de l'avant du véhicule d'essai, après essai.  
Left side view of front of test vehicle, post-test.

Date de collision Crash date	<b>2003-03-07</b>	Véhicule Vehicle	<b>DODGE CARAVAN 2003</b>	T.C. N° T.C.No	<b>03-217</b>
---------------------------------	-------------------	---------------------	---------------------------	-------------------	---------------

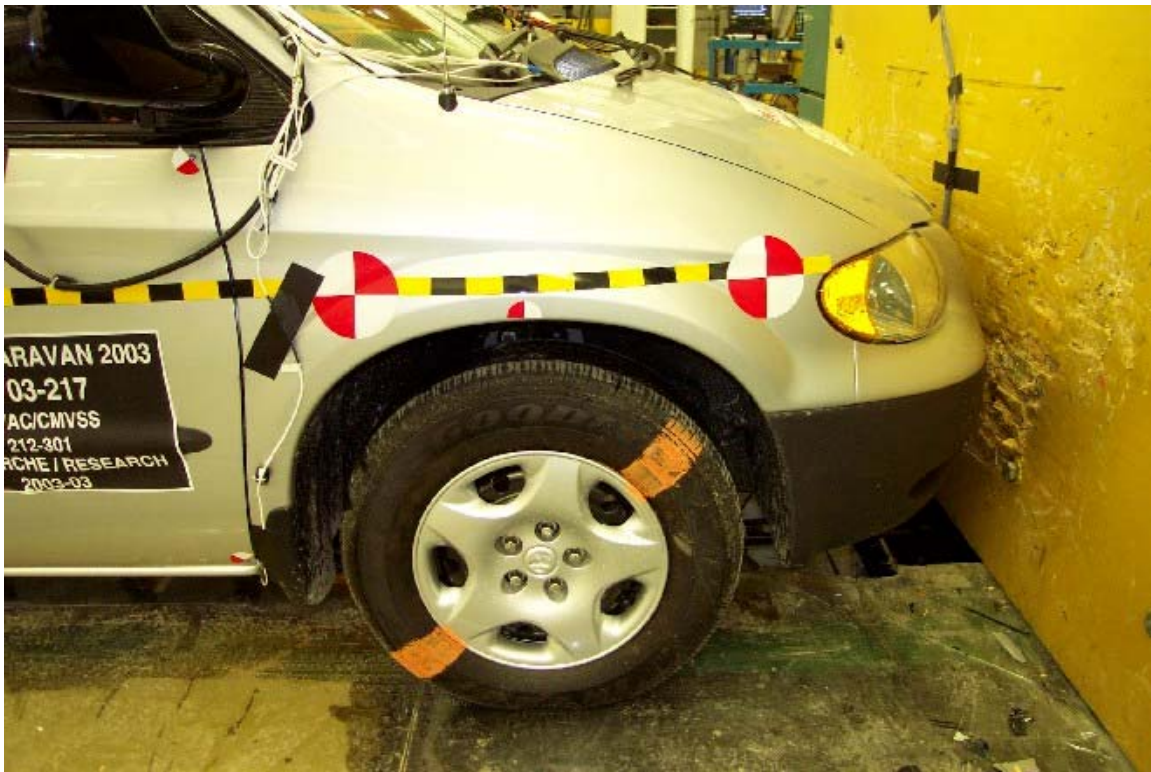

19. Vue côté droit de l'avant du véhicule d'essai, avant essai.  
Right side view of front of test vehicle, pre-test.



20. Vue côté droit de l'avant du véhicule d'essai, après essai.  
Right side view of front of test vehicle, post-test.

Date de collision Crash date	<b>2003-03-07</b>	Véhicule Vehicle	<b>DODGE CARAVAN 2003</b>	T.C. N° T.C.No	<b>03-217</b>
---------------------------------	-------------------	---------------------	---------------------------	-------------------	---------------



**21. Position du conducteur, avant essai.  
Driver's position, pre-test.**



**22. Position du conducteur, après essai.  
Driver's position, post-test.**

Date de collision Crash date	<b>2003-03-07</b>	Véhicule Vehicle	<b>DODGE CARAVAN 2003</b>	T.C. N° T.C.No	<b>03-217</b>
---------------------------------	-------------------	---------------------	---------------------------	-------------------	---------------



**23. Position du passager, avant essai.  
Passenger's position, pre-test.**



**24. Position du passager, après essai.  
Passenger's position, post-test.**

Date de collision Crash date	<b>2003-03-07</b>	Véhicule Vehicle	<b>DODGE CARAVAN 2003</b>	T.C. N° T.C.No	<b>03-217</b>
---------------------------------	-------------------	---------------------	---------------------------	-------------------	---------------



**25. Position du passager arrière droit, avant essai.  
Rear right passenger's position, pre-test.**



**26. Position du passager arrière droit, après essai.  
Rear right passenger's position, post-test.**

Date de collision Crash date	<b>2003-03-07</b>	Véhicule Vehicle	<b>DODGE CARAVAN 2003</b>	T.C. N° T.C.No	<b>03-217</b>
---------------------------------	-------------------	---------------------	---------------------------	-------------------	---------------



**27. Position du passager arrière gauche, avant essai.  
Rear left passenger's position, pre-test.**



**28. Position du passager arrière gauche, après essai.  
Rear left passenger's position, post-test.**

Date de collision Crash date	<b>2003-03-07</b>	Véhicule Vehicle	<b>DODGE CARAVAN 2003</b>	T.C. N° T.C.No	<b>03-217</b>
---------------------------------	-------------------	---------------------	---------------------------	-------------------	---------------



**29. Position du passager arrière droit, troisième rangée, avant essai.  
Rear right passenger's position, third row, pre-test.**



**30. Position du passager arrière droit, troisième rangée, après essai.  
Rear right passenger's position, third row, post-test.**

Date de collision Crash date	<b>2003-03-07</b>	Véhicule Vehicle	<b>DODGE CARAVAN 2003</b>	T.C. N° T.C.No	<b>03-217</b>
---------------------------------	-------------------	---------------------	---------------------------	-------------------	---------------



**31. Pare-brise, avant essai.  
Windshield, pre-test.**



**32. Pare-brise, après essai.  
Windshield, post-test.**

Date de collision Crash date	<b>2003-03-07</b>	Véhicule Vehicle	<b>DODGE CARAVAN 2003</b>	T.C. N° T.C.No	<b>03-217</b>
---------------------------------	-------------------	---------------------	---------------------------	-------------------	---------------

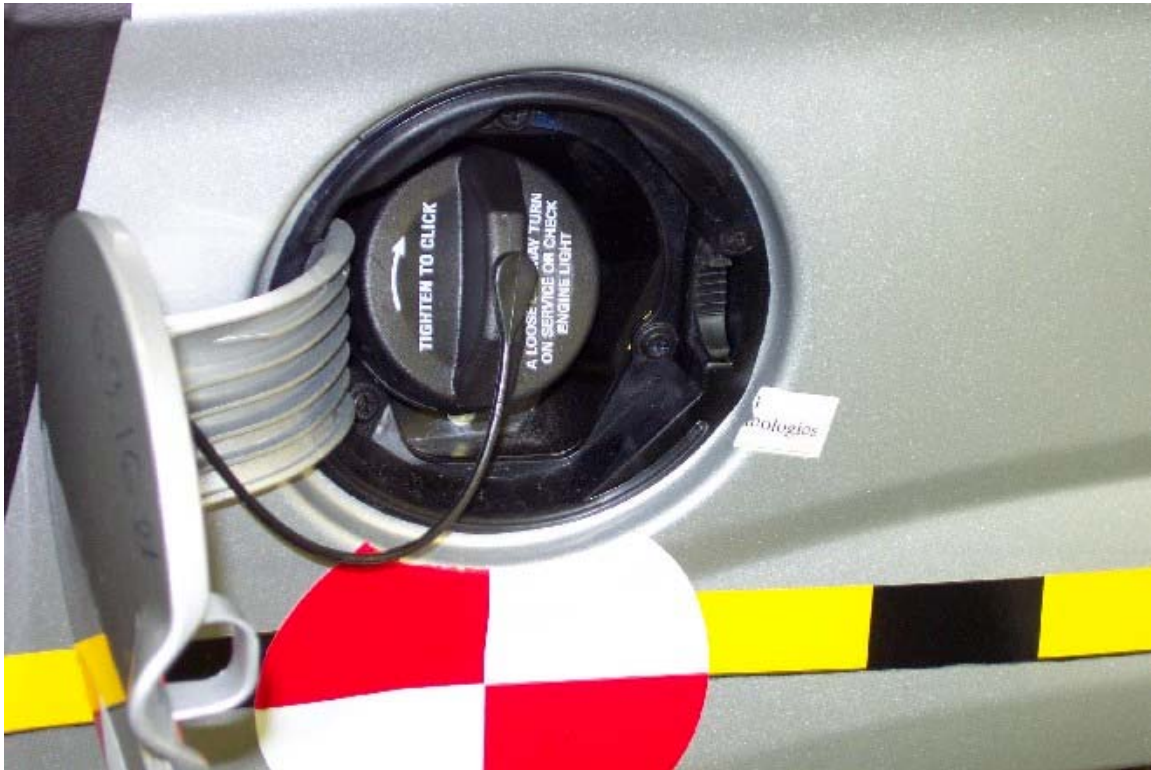

**33. Bouchon de remplissage, avant essai.  
Filler cap, pre-test.**



**34. Bouchon de remplissage, après essai.  
Filler cap, post-test.**

Date de collision Crash date	<b>2003-03-07</b>	Véhicule Vehicle	<b>DODGE CARAVAN 2003</b>	T.C. N° T.C.No	<b>03-217</b>
---------------------------------	-------------------	---------------------	---------------------------	-------------------	---------------



**35. Tuyau de remplissage et vapeur.  
Filler and vapor pipe.**

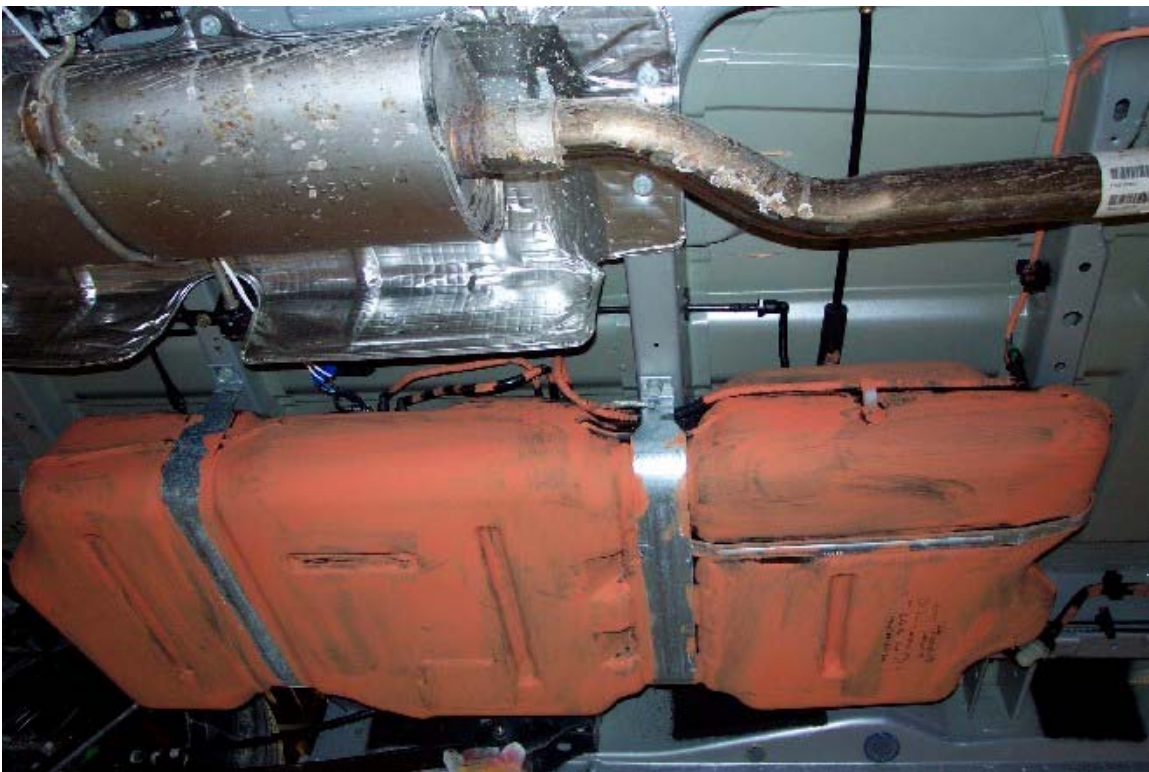

**36. Réservoir de carburant.  
Fuel tank.**

Date de collision Crash date	<b>2003-03-07</b>	Véhicule Vehicle	<b>DODGE CARAVAN 2003</b>	T.C. N° T.C.No	<b>03-217</b>
---------------------------------	-------------------	---------------------	---------------------------	-------------------	---------------



**37. Ligne de carburant et vapeur.  
Fuel and vapor lines.**



**38. Lignes de carburant et vapeur.  
Fuel and vapor lines.**

Date de collision Crash date	<b>2003-03-07</b>	Véhicule Vehicle	<b>DODGE CARAVAN 2003</b>	T.C. N° T.C.No	<b>03-217</b>
---------------------------------	-------------------	---------------------	---------------------------	-------------------	---------------



**39. Lignes de carburant et vapeur dans le compartiment moteur.  
Filler and vapor lines in the engine compartment.**

N/A

**40. Localisation de la fuite de carburant.  
Fuel leak location.**

Date de collision Crash date	<b>2003-03-07</b>	Véhicule Vehicle	<b>DODGE CARAVAN 2003</b>	T.C. N° T.C.No	<b>03-217</b>
---------------------------------	-------------------	---------------------	---------------------------	-------------------	---------------



**41. Vue du compartiment moteur du véhicule d'essai, avant essai.  
Engine compartment view of the vehicle, pre-test.**



**42. Vue du compartiment moteur du véhicule d'essai, après essai.  
Engine compartment view of the vehicle, post-test.**

Date de collision Crash date	<b>2003-03-07</b>	Véhicule Vehicle	<b>DODGE CARAVAN 2003</b>	T.C. N° T.C.No	<b>03-217</b>
---------------------------------	-------------------	---------------------	---------------------------	-------------------	---------------



**43. Vue du dessous du compartiment moteur, avant essai.  
Under view of the engine compartment , pre-test.**



**44. Vue du dessous du compartiment moteur, après essai.  
Under view of the engine compartment , post-test.**

Date de collision Crash date	<b>2003-03-07</b>	Véhicule Vehicle	<b>DODGE CARAVAN 2003</b>	T.C. N° T.C.No	<b>03-217</b>
---------------------------------	-------------------	---------------------	---------------------------	-------------------	---------------



45. Vue du véhicule sur culbuteur avant l'essai de capotage statique.  
View of the vehicle on the roll over device before testing.



46. Vue du véhicule sur culbuteur à 90°.  
View of the vehicle on the roll over device at 90°.

Date de collision Crash date	<b>2003-03-07</b>	Véhicule Vehicle	<b>DODGE CARAVAN 2003</b>	T.C. N° T.C.No	<b>03-217</b>
---------------------------------	-------------------	---------------------	---------------------------	-------------------	---------------

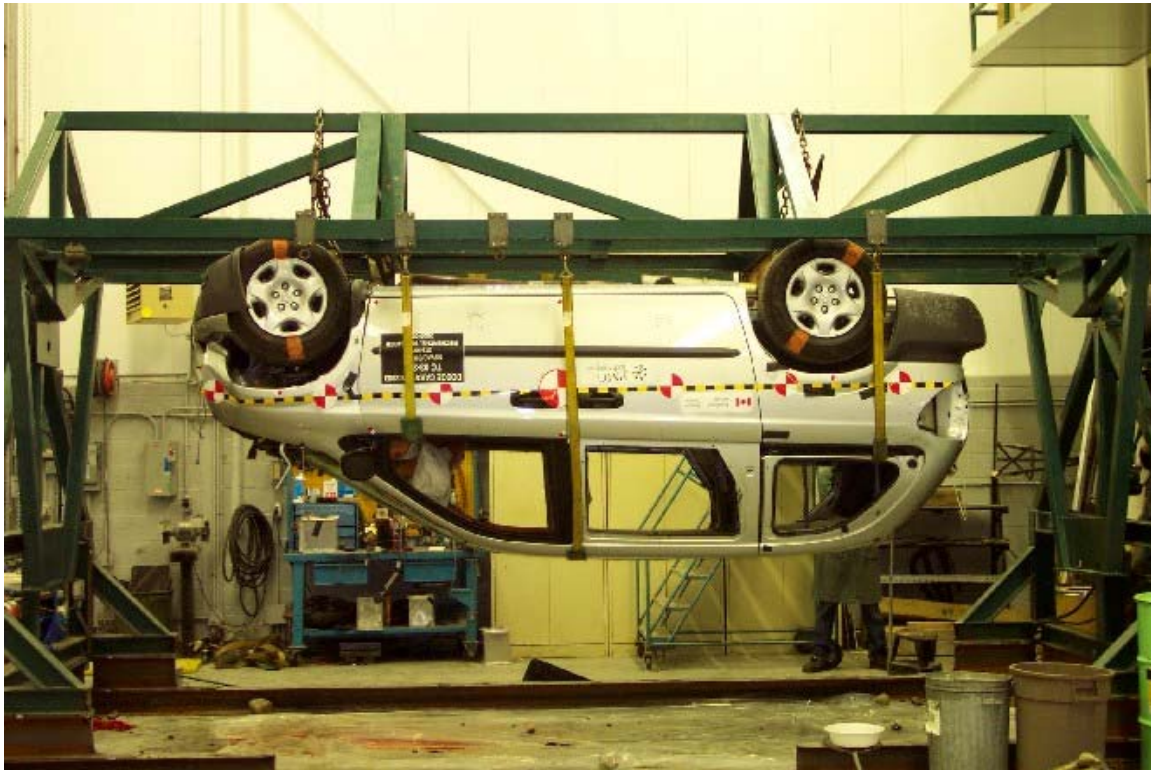

**47. Vue du véhicule sur culbuteur à 180°.**  
View of the vehicle on the roll over device at 180°.

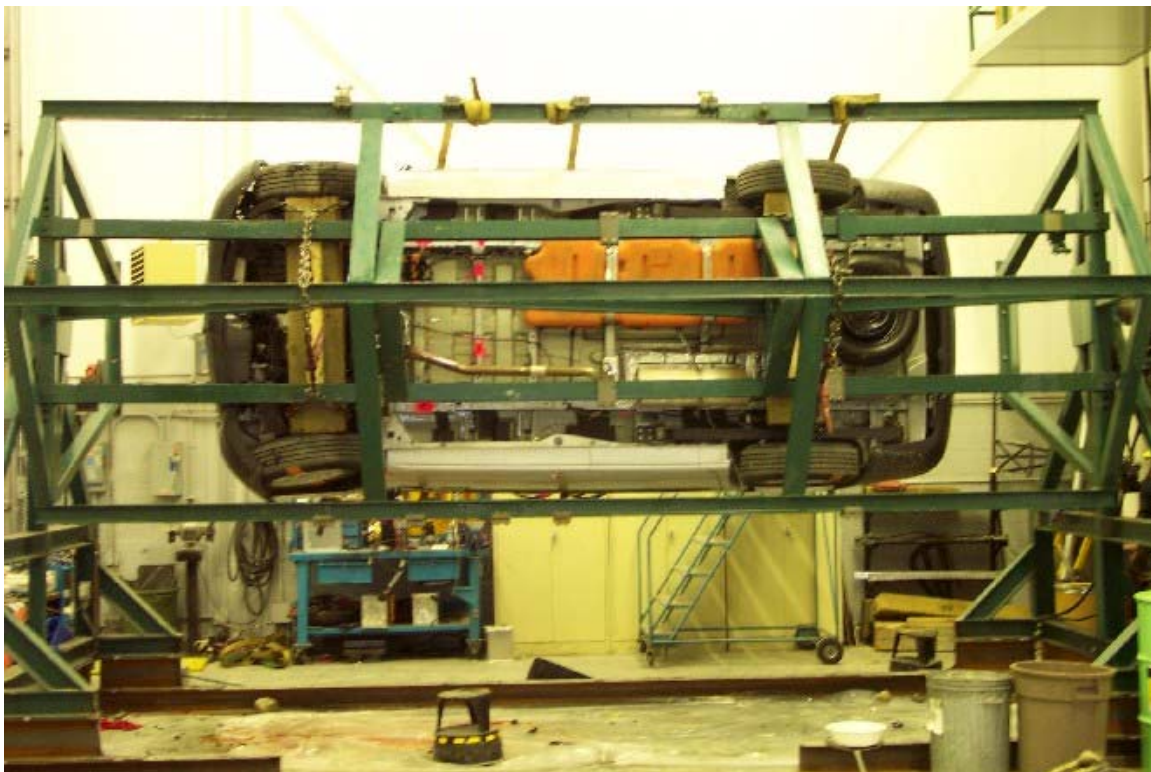

**48. Vue du véhicule sur culbuteur à 270°.**  
View of the vehicle on the roll over device at 270°.

Date de collision Crash date	<b>2003-03-07</b>	Véhicule Vehicle	<b>DODGE CARAVAN 2003</b>	T.C. N° T.C.No	<b>03-217</b>
---------------------------------	-------------------	---------------------	---------------------------	-------------------	---------------



49. Vue du véhicule sur culbuteur à 360°.  
View of the vehicle on the roll over device at 360°.



50. Affichage du lecteur de vitesse.  
Speed trap reading.