

**APPENDICE / APPENDIX A**

**PHOTOGRAPHIES DE L'ESSAI  
TEST PHOTOGRAPHS**

Date de collision / Crash date 2001-07-03	Véhicule Cible / Target vehicle SAAB 9-3 2001	N° T.C. / T.C. N° 01-213	Barrière / Barrier BARRIÈRE MOBILE MODIFIÉE / MODIFIED MOBILE BARRIER
--	--	-----------------------------	--

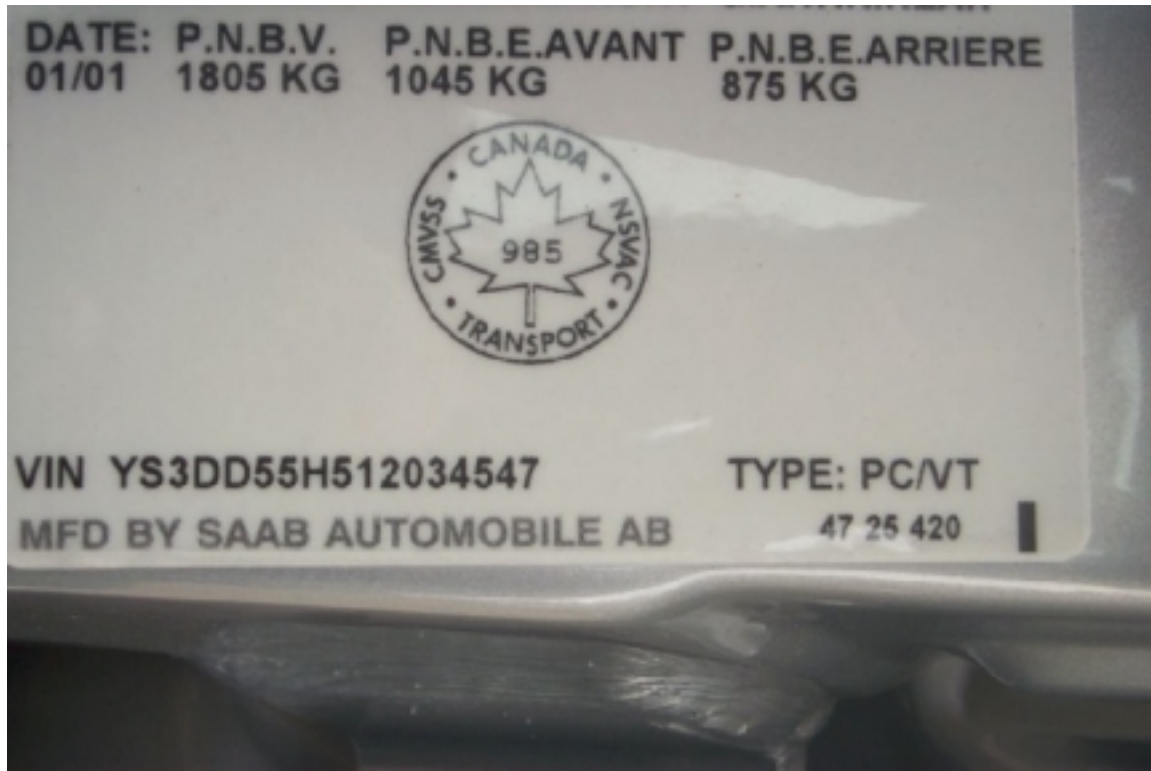

1. **Étiquette de déclaration de conformité du véhicule cible.**  
**Statement of compliance label of target vehicle.**

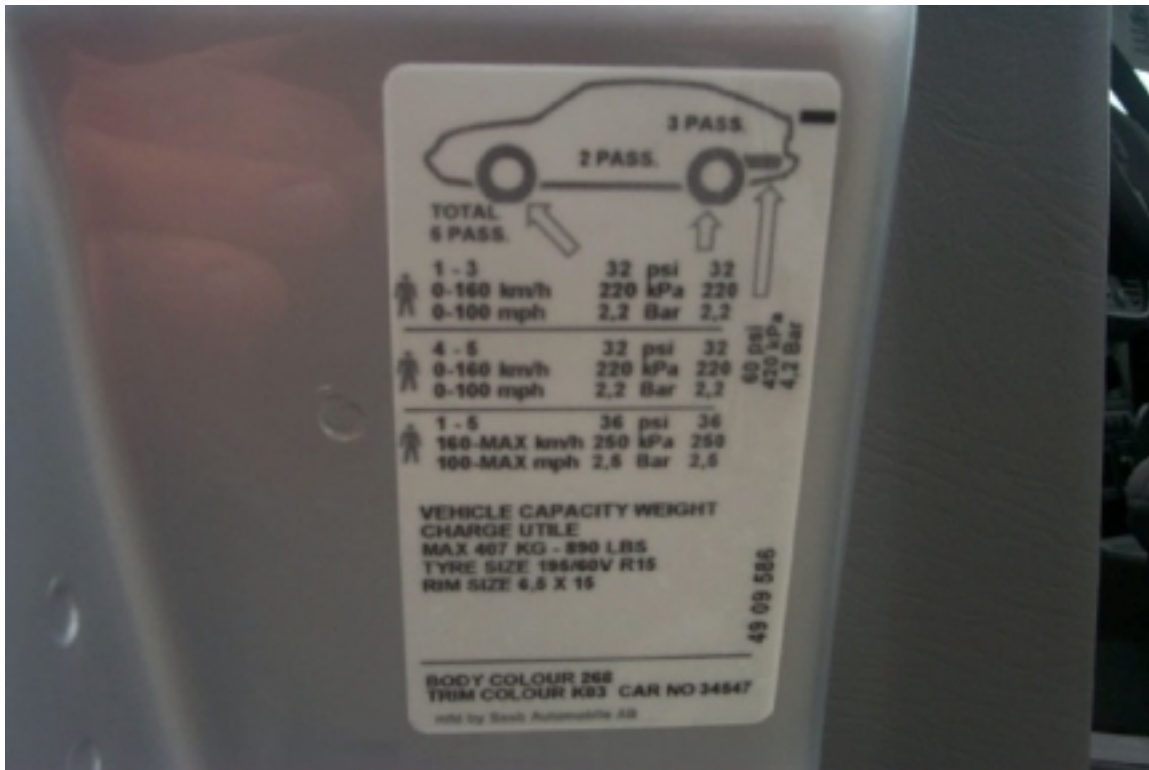

2. **Étiquette d'information des pneus du véhicule cible.**  
**Tire information label of target vehicle.**

Date de collision / Crash date <b>2001-07-03</b>	Véhicule Cible / Target vehicle <b>SAAB 9-3 2001</b>	N° T.C. / T.C. N° <b>01-213</b>	Barrière / Barrier <b>BARRIÈRE MOBILE MODIFIÉE / MODIFIED MOBILE BARRIER</b>
---	---	------------------------------------	---



3. **Vue ¾ avant du véhicule cible.**  
**¾ front view of target vehicle.**



4. **Vue ¾ arrière du véhicule cible.**  
**¾ rear view of target vehicle.**

Date de collision / Crash date <b>2001-07-03</b>	Véhicule Cible / Target vehicle <b>SAAB 9-3 2001</b>	N° T.C. / T.C. N° <b>01-213</b>	Barrière / Barrier <b>BARRIÈRE MOBILE MODIFIÉE / MODIFIED MOBILE BARRIER</b>
---	---	------------------------------------	---



5. **Vue générale côté droit du véhicule cible, avant essai.**  
**General right side view of target vehicle, pre-test.**



6. **Vue générale côté droit du véhicule cible, après essai.**  
**General right side view of target vehicle, post-test.**

Date de collision / Crash date <b>2001-07-03</b>	Véhicule Cible / Target vehicle <b>SAAB 9-3 2001</b>	N° T.C. / T.C. N° <b>01-213</b>	Barrière / Barrier <b>BARRIÈRE MOBILE MODIFIÉE / MODIFIED MOBILE BARRIER</b>
---	---	------------------------------------	---



7. **Vue générale côté gauche du véhicule cible, avant essai.**  
**General left side view of target vehicle, pre-test.**



8. **Vue générale côté gauche du véhicule cible, après essai.**  
**General left side view of target vehicle, post-test.**

Date de collision / Crash date <b>2001-07-03</b>	Véhicule Cible / Target vehicle <b>SAAB 9-3 2001</b>	N° T.C. / T.C. N° <b>01-213</b>	Barrière / Barrier <b>BARRIÈRE MOBILE MODIFIÉE / MODIFIED MOBILE BARRIER</b>
---	---	------------------------------------	---



9. **Vue générale avant du véhicule cible, avant essai.**  
**General front view of target vehicle, pre-test.**



10. **Vue générale avant du véhicule cible, après essai.**  
**General front view of target vehicle, post-test.**

Date de collision / Crash date <b>2001-07-03</b>	Véhicule Cible / Target vehicle <b>SAAB 9-3 2001</b>	N° T.C. / T.C. N° <b>01-213</b>	Barrière / Barrier <b>BARRIÈRE MOBILE MODIFIÉE / MODIFIED MOBILE BARRIER</b>
---	---	------------------------------------	---



11. **Vue générale arrière du véhicule cible, avant essai.**  
**General rear view of target vehicle, pre-test.**



12. **Vue générale arrière du véhicule cible, après essai.**  
**General rear view of target vehicle, post-test.**

Date de collision / Crash date <b>2001-07-03</b>	Véhicule Cible / Target vehicle <b>SAAB 9-3 2001</b>	N° T.C. / T.C. N° <b>01-213</b>	Barrière / Barrier <b>BARRIÈRE MOBILE MODIFIÉE / MODIFIED MOBILE BARRIER</b>
---	---	------------------------------------	---



13. Surface ciblée côté gauche du véhicule cible, avant essai.  
Targets on left side of target vehicle, pre-test.



14. Surface ciblée côté gauche du véhicule cible, après essai.  
Targets on left side of target vehicle, post-test.

Date de collision / Crash date <b>2001-07-03</b>	Véhicule Cible / Target vehicle <b>SAAB 9-3 2001</b>	N° T.C. / T.C. N° <b>01-213</b>	Barrière / Barrier <b>BARRIÈRE MOBILE MODIFIÉE / MODIFIED MOBILE BARRIER</b>
---	---	------------------------------------	---



15. Point d'impact sur véhicule cible, avant essai.  
Impact point on target vehicle, pre-test.



16. Point d'impact sur véhicule cible, après essai.  
Impact point on target vehicle, post-test.

Date de collision / Crash date <b>2001-07-03</b>	Véhicule Cible / Target vehicle <b>SAAB 9-3 2001</b>	N° T.C. / T.C. N° <b>01-213</b>	Barrière / Barrier <b>BARRIÈRE MOBILE MODIFIÉE / MODIFIED MOBILE BARRIER</b>
---	---	------------------------------------	---



17. **Vue de l'avant de la face déformable, avant essai.**  
**Front view of the deformable face, pre-test.**



18. **Vue de l'avant de la face déformable, après essai.**  
**Front view of the deformable face, post-test.**

Date de collision / Crash date <b>2001-07-03</b>	Véhicule Cible / Target vehicle <b>SAAB 9-3 2001</b>	N° T.C. / T.C. N° <b>01-213</b>	Barrière / Barrier <b>BARRIÈRE MOBILE MODIFIÉE / MODIFIED MOBILE BARRIER</b>
---	---	------------------------------------	---



19. **Vue du côté gauche de la face déformable, avant essai.**  
**Left side view of the deformable face, pre-test.**



20. **Vue du côté gauche de la face déformable, après essai.**  
**Left side view of the deformable face, post-test.**

Date de collision / Crash date <b>2001-07-03</b>	Véhicule Cible / Target vehicle <b>SAAB 9-3 2001</b>	N° T.C. / T.C. N° <b>01-213</b>	Barrière / Barrier <b>BARRIÈRE MOBILE MODIFIÉE / MODIFIED MOBILE BARRIER</b>
---	---	------------------------------------	---

21. **Vue du côté droit de la face déformable, avant essai.**  
**Right side view of the deformable face, pre-test.**
22. **Vue du côté droit de la face déformable, après essai.**  
**Right side view of the deformable face, post-test.**



Date de collision / Crash date <b>2001-07-03</b>	Véhicule Cible / Target vehicle <b>SAAB 9-3 2001</b>	N° T.C. / T.C. N° <b>01-213</b>	Barrière / Barrier <b>BARRIÈRE MOBILE MODIFIÉE / MODIFIED MOBILE BARRIER</b>
---	---	------------------------------------	---



23. **Vue de plan de la face déformable, avant essai.**  
**Overview of the deformable face, pre-test.**



24. **Vue de plan de la face déformable, après essai.**  
**Overview of the deformable face, post-test.**

Date de collision / Crash date <b>2001-07-03</b>	Véhicule Cible / Target vehicle <b>SAAB 9-3 2001</b>	N° T.C. / T.C. N° <b>01-213</b>	Barrière / Barrier <b>BARRIÈRE MOBILE MODIFIÉE / MODIFIED MOBILE BARRIER</b>
---	---	------------------------------------	---



25. **Vue ¾ avant des véhicules en contact, avant essai.**  
**¾ front view of vehicles in contact, pre-test.**



26. **Position des véhicules, après essai.**  
**Position of vehicles, post-test.**

Date de collision / Crash date <b>2001-07-03</b>	Véhicule Cible / Target vehicle <b>SAAB 9-3 2001</b>	N° T.C. / T.C. N° <b>01-213</b>	Barrière / Barrier <b>BARRIÈRE MOBILE MODIFIÉE / MODIFIED MOBILE BARRIER</b>
---	---	------------------------------------	---



27. **Vue ¾ arrière des véhicules en contact, avant essai.**  
**¾ front view of vehicles in contact, pre-test.**



28. **Position des véhicules, après essai.**  
**Position of vehicles, post-test.**

Date de collision / Crash date <b>2001-07-03</b>	Véhicule Cible / Target vehicle <b>SAAB 9-3 2001</b>	N° T.C. / T.C. N° <b>01-213</b>	Barrière / Barrier <b>BARRIÈRE MOBILE MODIFIÉE / MODIFIED MOBILE BARRIER</b>
---	---	------------------------------------	---



29. **Vue de plan des véhicules en contact, avant essai.**  
**Top view of vehicles in contact, pre-test.**



30. **Vue de plan des véhicules en contact, après essai.**  
**Top view of vehicles in contact, post-test.**

Date de collision / Crash date <b>2001-07-03</b>	Véhicule Cible / Target vehicle <b>SAAB 9-3 2001</b>	N° T.C. / T.C. N° <b>01-213</b>	Barrière / Barrier <b>BARRIÈRE MOBILE MODIFIÉE / MODIFIED MOBILE BARRIER</b>
---	---	------------------------------------	---



**31. Mousse de protection située dans la garniture de la porte avant gauche.  
Protective foam located in left front door trim.**



**32. Mousse de protection à l'intérieur de la porte avant gauche.  
Protective foam inside left front door.**

Date de collision / Crash date <b>2001-07-03</b>	Véhicule Cible / Target vehicle <b>SAAB 9-3 2001</b>	N° T.C. / T.C. N° <b>01-213</b>	Barrière / Barrier <b>BARRIÈRE MOBILE MODIFIÉE / MODIFIED MOBILE BARRIER</b>
---	---	------------------------------------	---



**33. Mousse de protection située dans la garniture de la porte arrière gauche.  
Protective foam located in left rear door trim.**



**34. Mousse de protection à l'intérieur de la porte arrière gauche.  
Protective foam inside left rear door.**

Date de collision / Crash date 2001-07-03	Véhicule Cible / Target vehicle SAAB 9-3 2001	N° T.C. / T.C. N° 01-213	Barrière / Barrier BARRIÈRE MOBILE MODIFIÉE / MODIFIED MOBILE BARRIER
--	--	-----------------------------	--



35. **Position des accéléromètres dans la porte avant gauche.**  
**Position of accelerometers in front left door.**



36. **Position des accéléromètres dans la porte arrière gauche.**  
**Position of accelerometers in rear left door.**

Date de collision / Crash date <b>2001-07-03</b>	Véhicule Cible / Target vehicle <b>SAAB 9-3 2001</b>	N° T.C. / T.C. N° <b>01-213</b>	Barrière / Barrier <b>BARRIÈRE MOBILE MODIFIÉE / MODIFIED MOBILE BARRIER</b>
---	---	------------------------------------	---



37. **Position des accéléromètres sur le pilier "B".**  
**Position of accelerometers on "B"pillar.**



38. **Position des accéléromètres sur le pilier "B".**  
**Position of accelerometers on "B"pillar.**

Date de collision / Crash date <b>2001-07-03</b>	Véhicule Cible / Target vehicle <b>SAAB 9-3 2001</b>	N° T.C. / T.C. N° <b>01-213</b>	Barrière / Barrier <b>BARRIÈRE MOBILE MODIFIÉE / MODIFIED MOBILE BARRIER</b>
---	---	------------------------------------	---



39. **Côté gauche du conducteur, véhicule cible, avant essai.**  
**Left side of driver, target vehicle, pre-test.**



40. **Côté gauche du conducteur, véhicule cible, après essai.**  
**Left side of driver, target vehicle, post-test.**

Date de collision / Crash date <b>2001-07-03</b>	Véhicule Cible / Target vehicle <b>SAAB 9-3 2001</b>	N° T.C. / T.C. N° <b>01-213</b>	Barrière / Barrier <b>BARRIÈRE MOBILE MODIFIÉE / MODIFIED MOBILE BARRIER</b>
---	---	------------------------------------	---



41. Côté droit du conducteur, véhicule cible, avant essai.  
Right side of driver, target vehicle, pre-test.



42. Côté droit du conducteur, véhicule cible, après essai.  
Right side of driver, target vehicle, post-test.

Date de collision / Crash date <b>2001-07-03</b>	Véhicule Cible / Target vehicle <b>SAAB 9-3 2001</b>	N° T.C. / T.C. N° <b>01-213</b>	Barrière / Barrier <b>BARRIÈRE MOBILE MODIFIÉE / MODIFIED MOBILE BARRIER</b>
---	---	------------------------------------	---



43. Pilier "B" du côté gauche, véhicule cible, avant essai.  
Left side "B" pillar, target vehicle, pre-test.



44. Pilier "B" du côté gauche, véhicule cible, après essai.  
Left side "B" pillar, target vehicle, post-test.

Date de collision / Crash date <b>2001-07-03</b>	Véhicule Cible / Target vehicle <b>SAAB 9-3 2001</b>	N° T.C. / T.C. N° <b>01-213</b>	Barrière / Barrier <b>BARRIÈRE MOBILE MODIFIÉE / MODIFIED MOBILE BARRIER</b>
---	---	------------------------------------	---



45. Côté gauche du passager arrière gauche, véhicule cible, avant essai.  
Left side of left rear passenger, target vehicle, pre-test.



46. Côté gauche du passager arrière gauche, véhicule cible, après essai.  
Left side of left rear passenger, target vehicle, post-test.

Date de collision / Crash date <b>2001-07-03</b>	Véhicule Cible / Target vehicle <b>SAAB 9-3 2001</b>	N° T.C. / T.C. N° <b>01-213</b>	Barrière / Barrier <b>BARRIÈRE MOBILE MODIFIÉE / MODIFIED MOBILE BARRIER</b>
---	---	------------------------------------	---



47. **Côté droit du passager arrière gauche, véhicule cible, avant essai.**  
**Right side of left rear passenger, target vehicle, pre-test.**



48. **Côté droit du passager arrière gauche, véhicule cible, après essai.**  
**Right side of left rear passenger, target vehicle, post-test.**

Date de collision / Crash date <b>2001-07-03</b>	Véhicule Cible / Target vehicle <b>SAAB 9-3 2001</b>	N° T.C. / T.C. N° <b>01-213</b>	Barrière / Barrier <b>BARRIÈRE MOBILE MODIFIÉE / MODIFIED MOBILE BARRIER</b>
---	---	------------------------------------	---



49. Cadre de fenêtre et pilier "C" du côté gauche, véhicule cible, avant essai.  
Window edge and left side "C" pillar, target vehicle, pre-test.



50. Cadre de fenêtre et pilier "C" du côté gauche, véhicule cible, après essai.  
Window edge and left side "C" pillar, target vehicle, post-test.

Date de collision / Crash date <b>2001-07-03</b>	Véhicule Cible / Target vehicle <b>SAAB 9-3 2001</b>	N° T.C. / T.C. N° <b>01-213</b>	Barrière / Barrier <b>BARRIÈRE MOBILE MODIFIÉE / MODIFIED MOBILE BARRIER</b>
---	---	------------------------------------	---



**51. Points de contact sur l'intérieur de la portière avant gauche, après essai.  
Contact points on the inside of the left front door trim, post-test .**



**52. Points de contact sur l'intérieur de la portière arrière gauche, après essai.  
Contact points on the inside of the left rear door trim, post-test .**



Date de collision / Crash date	Véhicule Cible / Target vehicle	N° T.C. / T.C. N°	Barrière / Barrier
2001-07-03	SAAB 9-3 2001	01-213	BARRIÈRE MOBILE MODIFIÉE / MODIFIED MOBILE BARRIER

N/A

53. **Affichage du lecteur de vitesse.**  
**Speed trap reading.**