

**APPENDICE / APPENDIX A**

**PHOTOGRAPHIES DE L'ESSAI  
TEST PHOTOGRAPHS**

RECHERCHE

RESEARCH

Date de collision Crash date	<b>2001-12-17</b>	Véhicule Vehicle	<b>FORD FOCUS ZTW 2002</b>	T.C.N° T.C.No	<b>02-203</b>
---------------------------------	-------------------	---------------------	----------------------------	------------------	---------------



1. Étiquette de déclaration de conformité du véhicule d'essai.  
Statement of compliance label of the test vehicle.



2. Étiquette d'information des pneus.  
Tire information label.

Date de collision Crash date	<b>2001-12-17</b>	Véhicule Vehicle	<b>FORD FOCUS ZTW 2002</b>	T.C. N° T.C.No	<b>02-203</b>
---------------------------------	-------------------	---------------------	----------------------------	-------------------	---------------



**3. Vue  $\frac{3}{4}$  avant du véhicule d'essai.  
 $\frac{3}{4}$  front view of the test vehicle.**



**4. Vue  $\frac{3}{4}$  arrière du véhicule d'essai.  
 $\frac{3}{4}$  rear view of the test vehicle.**

Date de collision Crash date	<b>2001-12-17</b>	Véhicule Vehicle	<b>FORD FOCUS ZTW 2002</b>	T.C. N° T.C.No	<b>02-203</b>
---------------------------------	-------------------	---------------------	----------------------------	-------------------	---------------



**5. Vue générale côté gauche du véhicule d'essai, avant essai.**  
**Left side view of the test vehicle, pre-test.**



**6. Vue générale côté gauche du véhicule d'essai, après essai.**  
**Left side view of the test vehicle, post-test.**

Date de collision Crash date	<b>2001-12-17</b>	Véhicule Vehicle	<b>FORD FOCUS ZTW 2002</b>	T.C. N° T.C.No	<b>02-203</b>
---------------------------------	-------------------	---------------------	----------------------------	-------------------	---------------



**7. Vue arrière du véhicule d'essai, avant essai.  
Rear view of the test vehicle, pre-test.**



**8. Vue arrière du véhicule d'essai, après essai.  
Rear view of the test vehicle, post-test.**

Date de collision Crash date	<b>2001-12-17</b>	Véhicule Vehicle	<b>FORD FOCUS ZTW 2002</b>	T.C. N° T.C.No	<b>02-203</b>
---------------------------------	-------------------	---------------------	----------------------------	-------------------	---------------



**9. Vue générale côté droit du véhicule d'essai, avant essai.**  
**General right side view of the test vehicle, pre-test.**



**10. Vue générale côté droit du véhicule d'essai, après essai.**  
**General right side view of the test vehicle, post-test.**

Date de collision Crash date	<b>2001-12-17</b>	Véhicule Vehicle	<b>FORD FOCUS ZTW 2002</b>	T.C. N° T.C.No	<b>02-203</b>
---------------------------------	-------------------	---------------------	----------------------------	-------------------	---------------



**11. Vue avant du véhicule d'essai, avant essai.  
Front view of the test vehicle, pre-test.**



**12. Vue avant du véhicule d'essai, après essai.  
Front view of the test vehicle, post-test.**

Date de collision Crash date	<b>2001-12-17</b>	Véhicule Vehicle	<b>FORD FOCUS ZTW 2002</b>	T.C. N° T.C.No	<b>02-203</b>
---------------------------------	-------------------	---------------------	----------------------------	-------------------	---------------

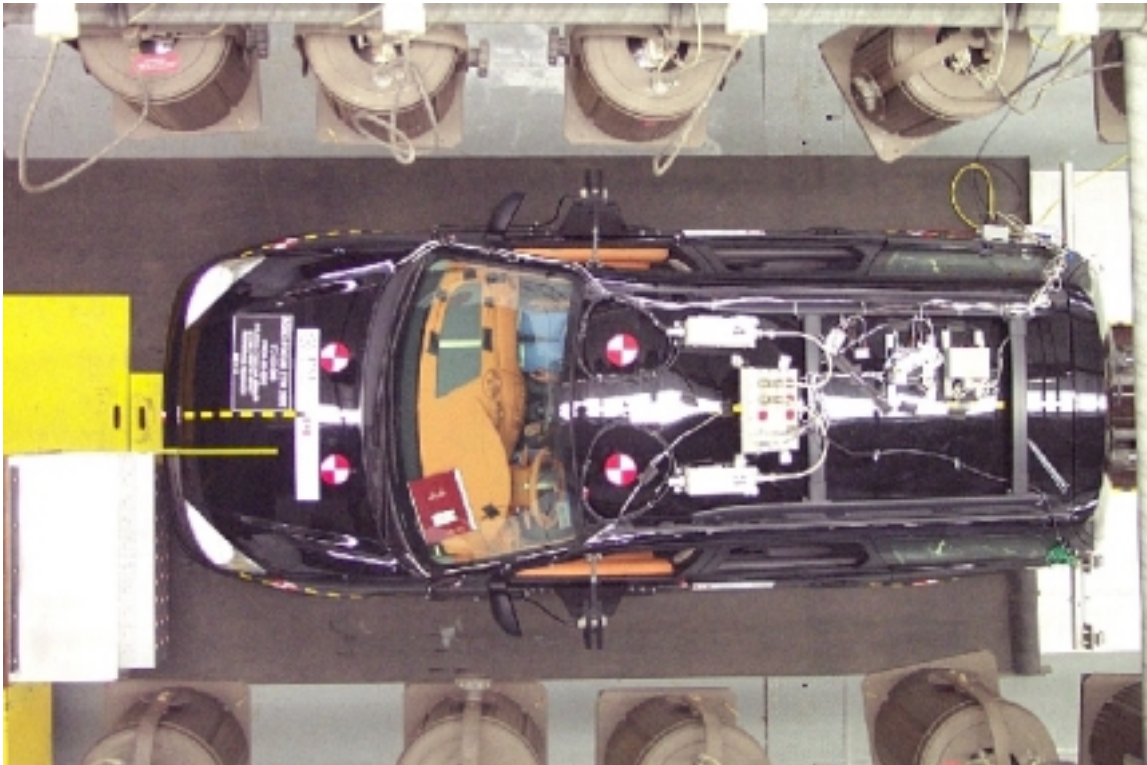

**13. Vue de plan du véhicule d'essai, avant essai.  
Over view of the test vehicle, pre-test.**

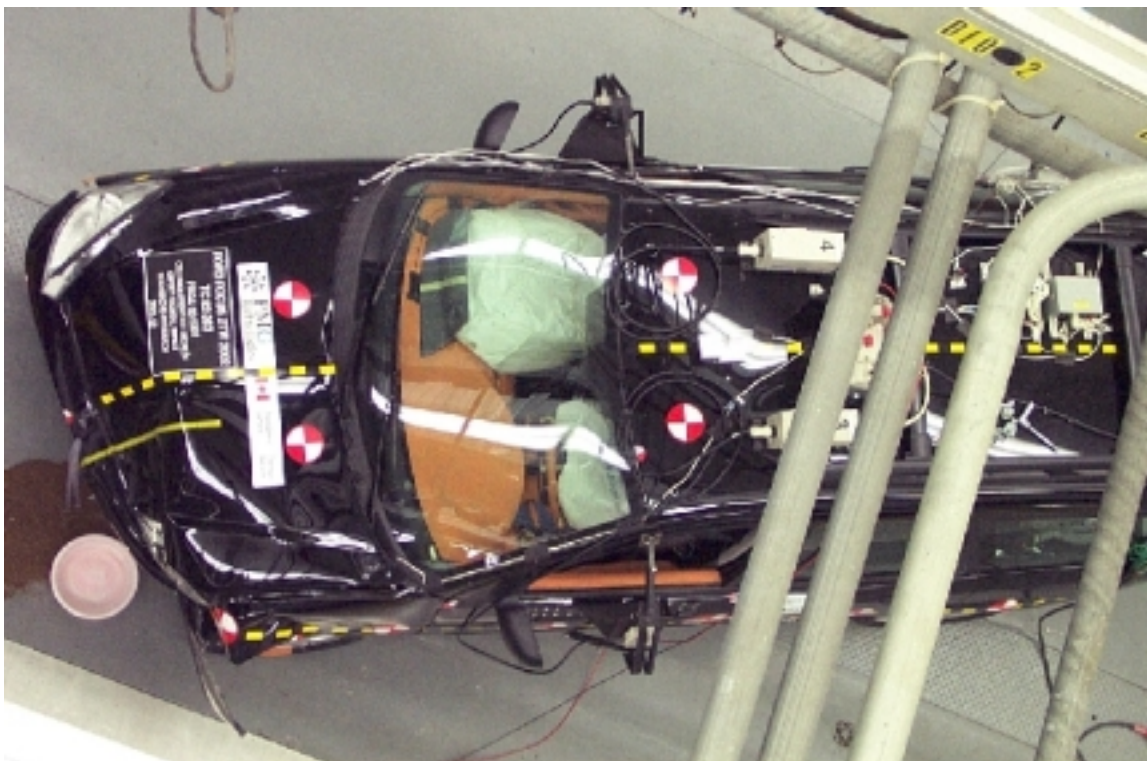

**14. Vue de plan du véhicule d'essai, après essai.  
Over view of the test vehicle, post-test.**

Date de collision Crash date	<b>2001-12-17</b>	Véhicule Vehicle	<b>FORD FOCUS ZTW 2002</b>	T.C. N° T.C.No	<b>02-203</b>
---------------------------------	-------------------	---------------------	----------------------------	-------------------	---------------



**15. Vue de plan du devant du véhicule d'essai, avant essai.  
Over view of the front part of the test vehicle, pre-test.**



**16. Vue de plan du devant du véhicule d'essai, après essai.  
Over view of the front part of the test vehicle, post-test.**

Date de collision Crash date	<b>2001-12-17</b>	Véhicule Vehicle	<b>FORD FOCUS ZTW 2002</b>	T.C. N° T.C.No	<b>02-203</b>
---------------------------------	-------------------	---------------------	----------------------------	-------------------	---------------



**17. Vue côté gauche de l'avant du véhicule d'essai, avant essai.  
Left side view of front of test vehicle, pre-test.**



**18. Vue côté gauche de l'avant du véhicule d'essai, après essai.  
Left side view of front of test vehicle, post-test.**

Date de collision Crash date	<b>2001-12-17</b>	Véhicule Vehicle	<b>FORD FOCUS ZTW 2002</b>	T.C. N° T.C.No	<b>02-203</b>
---------------------------------	-------------------	---------------------	----------------------------	-------------------	---------------



**19. Vue côté droit de l'avant du véhicule d'essai, avant essai.  
Right side view of front of test vehicle, pre-test.**



**20. Vue côté droit de l'avant du véhicule d'essai, après essai.  
Right side view of front of test vehicle, post-test.**

Date de collision Crash date	<b>2001-12-17</b>	Véhicule Vehicle	<b>FORD FOCUS ZTW 2002</b>	T.C. N° T.C.No	<b>02-203</b>
---------------------------------	-------------------	---------------------	----------------------------	-------------------	---------------



**21. Vue du compartiment moteur du véhicule d'essai, avant essai.  
Engine compartment view of the test vehicle, pre-test.**



**22. Vue du compartiment moteur du véhicule d'essai, après essai.  
Engine compartment view of the test vehicle, post-test.**

Date de collision Crash date	<b>2001-12-17</b>	Véhicule Vehicle	<b>FORD FOCUS ZTW 2002</b>	T.C. N° T.C.No	<b>02-203</b>
---------------------------------	-------------------	---------------------	----------------------------	-------------------	---------------

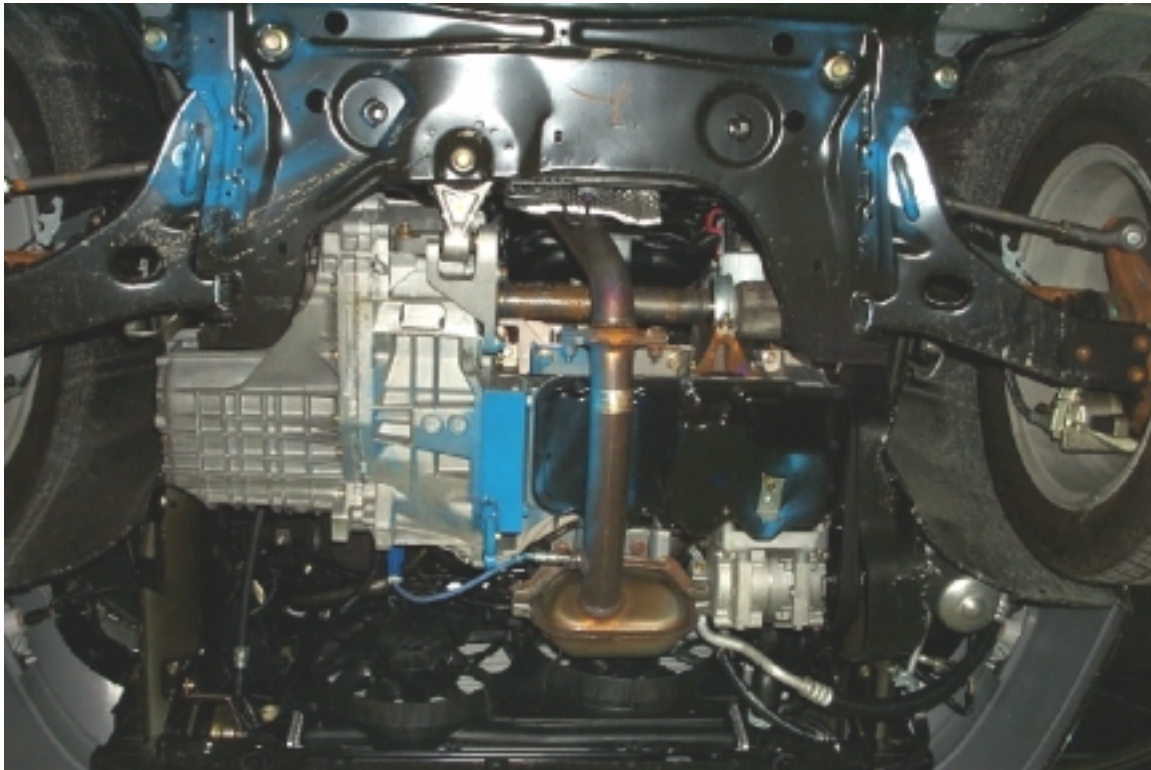

**23. Vue du dessous du compartiment moteur, avant essai.  
Front underbody view of the test vehicle, pre-test.**



**24. Vue du dessous du compartiment moteur, après essai.  
Front underbody view of the test vehicle, post-test.**

Date de collision Crash date	<b>2001-12-17</b>	Véhicule Vehicle	<b>FORD FOCUS ZTW 2002</b>	T.C. N° T.C.No	<b>02-203</b>
---------------------------------	-------------------	---------------------	----------------------------	-------------------	---------------

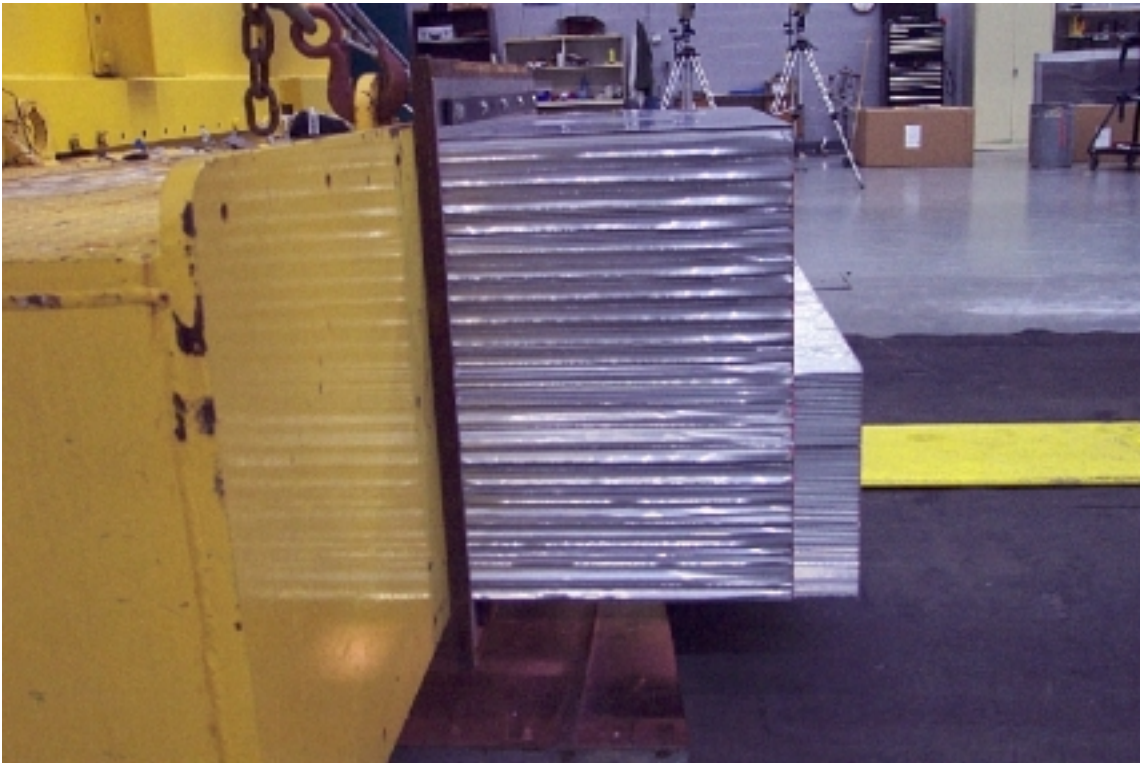

**25. Vue du côté gauche de la face déformable, avant essai.  
Left side view of the deformable face, pre-test.**

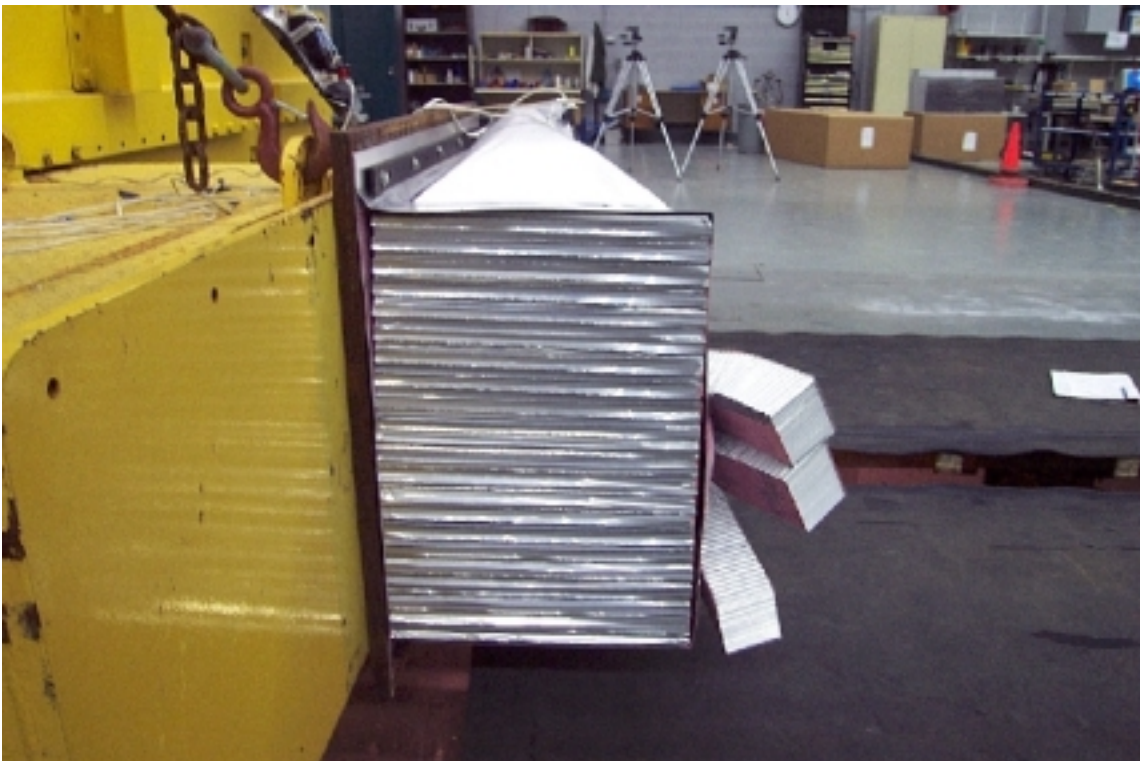

**26. Vue du côté gauche de la face déformable, après essai.  
Left side view of the deformable face, post-test.**

Date de collision Crash date	<b>2001-12-17</b>	Véhicule Vehicle	<b>FORD FOCUS ZTW 2002</b>	T.C. N° T.C.No	<b>02-203</b>
---------------------------------	-------------------	---------------------	----------------------------	-------------------	---------------

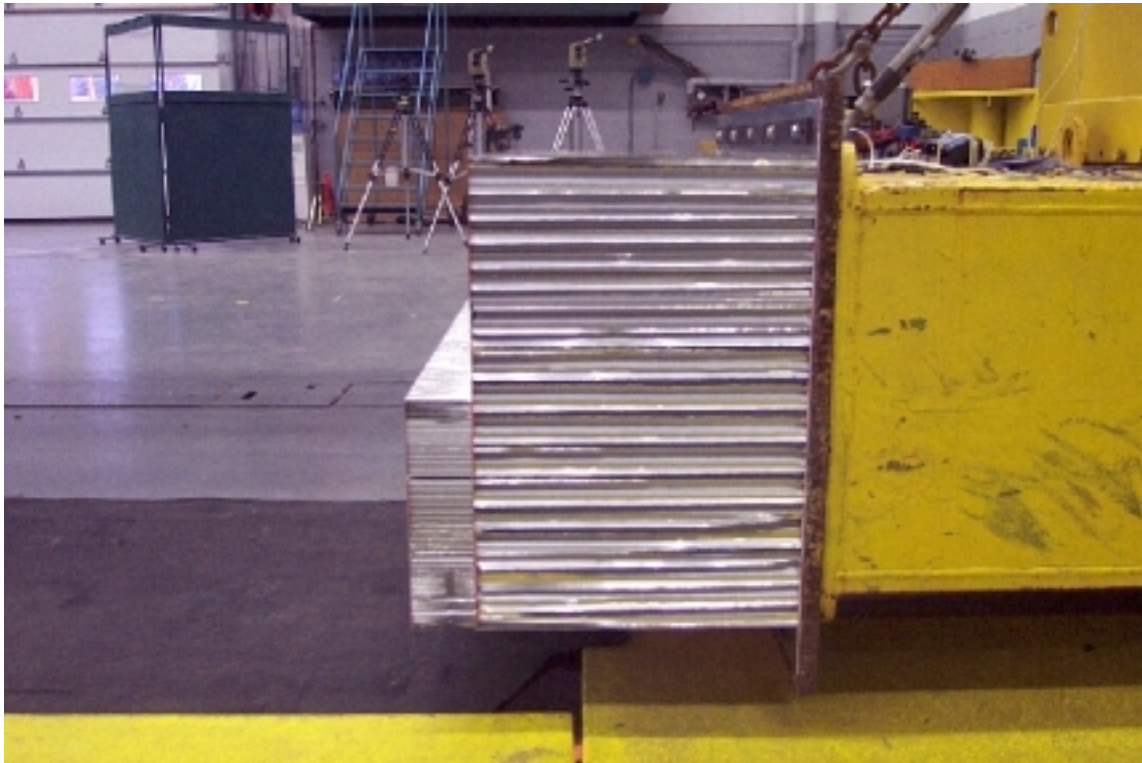

**27. Vue du côté droit de la face déformable, avant essai.  
Right side view of the deformable face, pre-test.**



**28. Vue du côté droit de la face déformable, après essai.  
Right side view of the deformable face, post-test.**

Date de collision Crash date	<b>2001-12-17</b>	Véhicule Vehicle	<b>FORD FOCUS ZTW 2002</b>	T.C. N° T.C.No	<b>02-203</b>
---------------------------------	-------------------	---------------------	----------------------------	-------------------	---------------



**29. Vue de face de la face déformable, avant essai.  
Front view of the deformable face, pre-test.**



**30. Vue de face de la face déformable, après essai.  
Front view of the deformable face, post-test.**

Date de collision Crash date	<b>2001-12-17</b>	Véhicule Vehicle	<b>FORD FOCUS ZTW 2002</b>	T.C. N° T.C.No	<b>02-203</b>
---------------------------------	-------------------	---------------------	----------------------------	-------------------	---------------

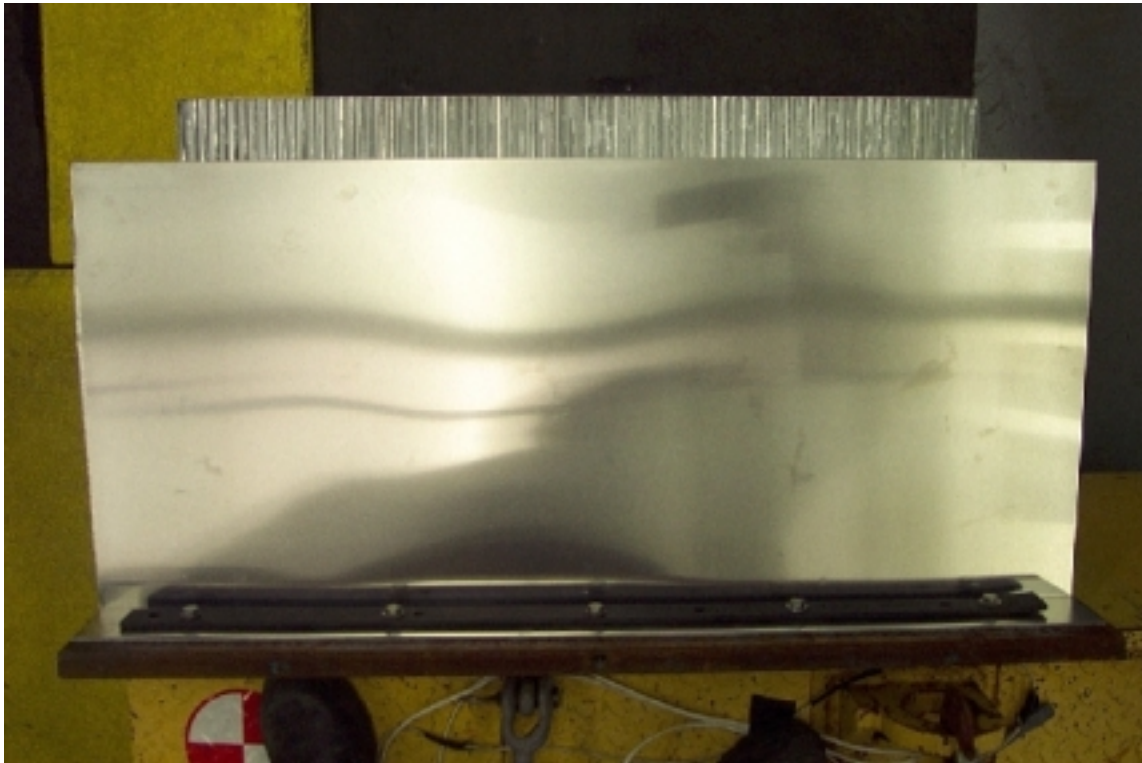

**31. Vue de plan de la face déformable, avant essai.  
Plan view of the deformable face, pre-test.**



**32. Vue de plan de la face déformable, après essai.  
Plan view of the deformable face, post-test.**

Date de collision Crash date	<b>2001-12-17</b>	Véhicule Vehicle	<b>FORD FOCUS ZTW 2002</b>	T.C. N° T.C.No	<b>02-203</b>
---------------------------------	-------------------	---------------------	----------------------------	-------------------	---------------



**33. Position du conducteur, avant essai.  
Driver's position, pre-test.**



**34. Position du conducteur, après essai.  
Driver's position, post-test.**

Date de collision Crash date	<b>2001-12-17</b>	Véhicule Vehicle	<b>FORD FOCUS ZTW 2002</b>	T.C. N° T.C.No	<b>02-203</b>
---------------------------------	-------------------	---------------------	----------------------------	-------------------	---------------

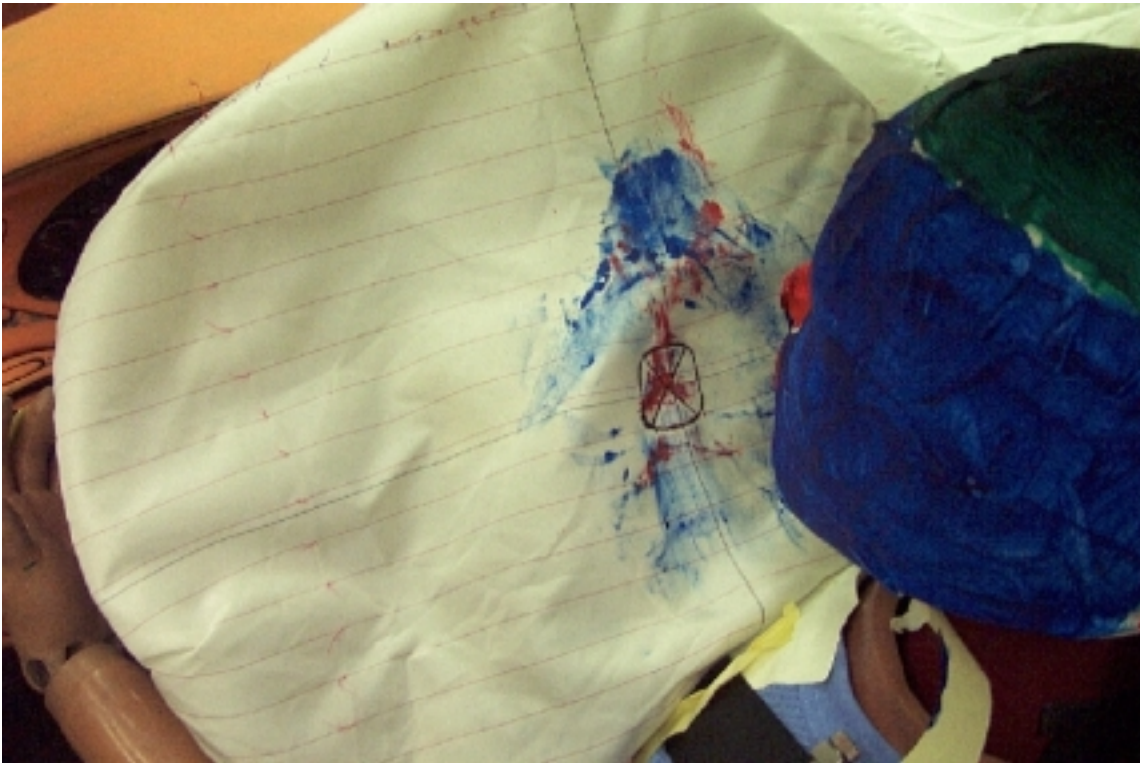

**35. Point de contact de tête du conducteur, après essai.  
Driver's head contact point, post-test.**



**36. Point de contact de tête du conducteur, après essai.  
Driver's head contact point, post-test.**

Date de collision Crash date	<b>2001-12-17</b>	Véhicule Vehicle	<b>FORD FOCUS ZTW 2002</b>	T.C. N° T.C.No	<b>02-203</b>
---------------------------------	-------------------	---------------------	----------------------------	-------------------	---------------



**37. Point de contact des genoux du conducteur, après essai.  
Driver's knee contact points, post-test.**



**38. Point de contact sur l'abdomen du conducteur, après essai.  
Steering wheel's contact point with driver's abdomen, post-test.**

Date de collision Crash date	<b>2001-12-17</b>	Véhicule Vehicle	<b>FORD FOCUS ZTW 2002</b>	T.C. N° T.C.No	<b>02-203</b>
---------------------------------	-------------------	---------------------	----------------------------	-------------------	---------------



**39. Position du passager, avant essai.  
Passenger's position, pre-test.**



**40. Position du passager, après essai.  
Passenger's position, post-test.**

Date de collision Crash date	<b>2001-12-17</b>	Véhicule Vehicle	<b>FORD FOCUS ZTW 2002</b>	T.C. N° T.C.No	<b>02-203</b>
---------------------------------	-------------------	---------------------	----------------------------	-------------------	---------------



**41. Point de contact de tête du passager, après essai.  
Passenger's head contact point, post-test.**



**42. Point de contact de tête du passager, après essai.  
Passenger's head contact point, post-test.**

Date de collision Crash date	<b>2001-12-17</b>	Véhicule Vehicle	<b>FORD FOCUS ZTW 2002</b>	T.C. N° T.C.No	<b>02-203</b>
---------------------------------	-------------------	---------------------	----------------------------	-------------------	---------------



**43. Point de contact des genoux du passager, après essai.  
Passenger's knee contact points, post-test.**



**44. Affichage du lecteur de vitesse.  
Speed trap reading.**