

APPENDICE / APPENDIX A

**PHOTOGRAPHIES DE L'ESSAI
TEST PHOTOGRAPHS**

Date de collision Crash date	2001-12-13	Véhicule Vehicle	DODGE CARAVAN 2002	T.C. N° T.C.No	02-212
---------------------------------	-------------------	---------------------	---------------------------	-------------------	---------------



- Étiquette de déclaration de conformité du véhicule d'essai.
Statement of compliance label of the test vehicle.**

Identique à la photo 1.
Same as picture 1.

- Étiquette d'information des pneus.
Tire information label.**

Date de collision Crash date	2001-12-13	Véhicule Vehicle	DODGE CARAVAN 2002	T.C. N° T.C.No	02-212
---------------------------------	-------------------	---------------------	---------------------------	-------------------	---------------



**3. Vue $\frac{3}{4}$ avant du véhicule d'essai.
 $\frac{3}{4}$ front view of the test vehicle.**



**4. Vue $\frac{3}{4}$ arrière du véhicule d'essai.
 $\frac{3}{4}$ rear view of the test vehicle.**

Date de collision Crash date	2001-12-13	Véhicule Vehicle	DODGE CARAVAN 2002	T.C. N° T.C.No	02-212
---------------------------------	-------------------	---------------------	---------------------------	-------------------	---------------



**5. Vue générale côté gauche du véhicule d'essai, avant essai.
Left side view of the test vehicle, pre-test.**



**6. Vue générale côté gauche du véhicule d'essai, après essai.
Left side view of the test vehicle, post-test.**

Date de collision Crash date	2001-12-13	Véhicule Vehicle	DODGE CARAVAN 2002	T.C. N° T.C.No	02-212
---------------------------------	-------------------	---------------------	---------------------------	-------------------	---------------



**7. Vue arrière du véhicule d'essai, avant essai.
Rear view of the test vehicle, pre-test.**



**8. Vue arrière du véhicule d'essai, après essai.
Rear view of the test vehicle, post-test.**

Date de collision Crash date	2001-12-13	Véhicule Vehicle	DODGE CARAVAN 2002	T.C. N° T.C.No	02-212
---------------------------------	-------------------	---------------------	---------------------------	-------------------	---------------



9. Vue générale côté droit du véhicule d'essai, avant essai.
General right side view of the test vehicle, pre-test.



10. Vue générale côté droit du véhicule d'essai, après essai.
General right side view of the test vehicle, post-test.

Date de collision Crash date	2001-12-13	Véhicule Vehicle	DODGE CARAVAN 2002	T.C. N° T.C.No	02-212
---------------------------------	-------------------	---------------------	---------------------------	-------------------	---------------



**11. Vue avant du véhicule d'essai, avant essai.
Front view of the test vehicle, pre-test.**



**12. Vue avant du véhicule d'essai, après essai.
Front view of the test vehicle, post-test.**

Date de collision Crash date	2001-12-13	Véhicule Vehicle	DODGE CARAVAN 2002	T.C. N° T.C.No	02-212
---------------------------------	-------------------	---------------------	---------------------------	-------------------	---------------

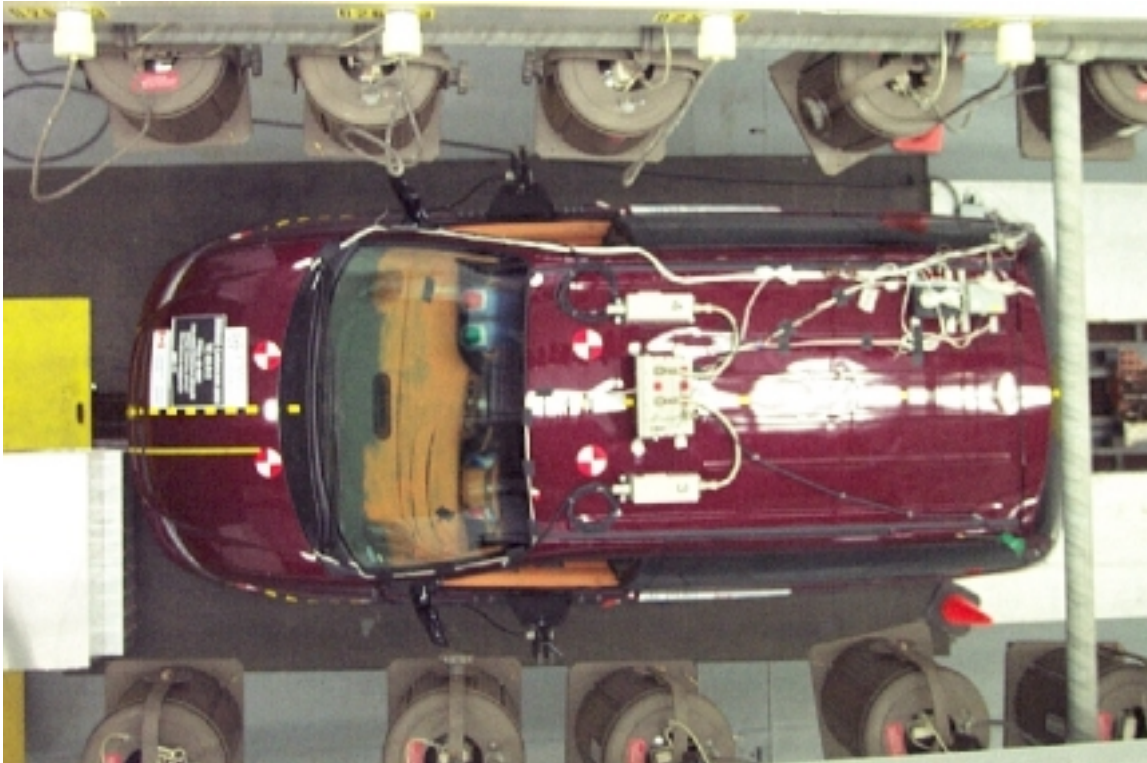

**13. Vue de plan du véhicule d'essai, avant essai.
Over view of the test vehicle, pre-test.**



**14. Vue de plan du véhicule d'essai, après essai.
Over view of the test vehicle, post-test.**

Date de collision Crash date	2001-12-13	Véhicule Vehicle	DODGE CARAVAN 2002	T.C. N° T.C.No	02-212
---------------------------------	-------------------	---------------------	---------------------------	-------------------	---------------



**15. Vue de plan du devant du véhicule d'essai, avant essai.
Over view of the front part of the test vehicle, pre-test.**



**16. Vue de plan du devant du véhicule d'essai, après essai.
Over view of the front part of the test vehicle, post-test.**

Date de collision Crash date	2001-12-13	Véhicule Vehicle	DODGE CARAVAN 2002	T.C. N° T.C.No	02-212
---------------------------------	-------------------	---------------------	---------------------------	-------------------	---------------



**17. Vue côté gauche de l'avant du véhicule d'essai, avant essai.
Left side view of front of test vehicle, pre-test.**



**18. Vue côté gauche de l'avant du véhicule d'essai, après essai.
Left side view of front of test vehicle, post-test.**

Date de collision Crash date	2001-12-13	Véhicule Vehicle	DODGE CARAVAN 2002	T.C. N° T.C.No	02-212
---------------------------------	-------------------	---------------------	---------------------------	-------------------	---------------



**19. Vue côté droit de l'avant du véhicule d'essai, avant essai.
Right side view of front of test vehicle, pre-test.**



**20. Vue côté droit de l'avant du véhicule d'essai, après essai.
Right side view of front of test vehicle, post-test.**

Date de collision Crash date	2001-12-13	Véhicule Vehicle	DODGE CARAVAN 2002	T.C. N° T.C.No	02-212
---------------------------------	-------------------	---------------------	---------------------------	-------------------	---------------



**21. Vue du compartiment moteur du véhicule d'essai, avant essai.
Engine compartment view of the test vehicle, pre-test.**



**22. Vue du compartiment moteur du véhicule d'essai, après essai.
Engine compartment view of the test vehicle, post-test.**

Date de collision Crash date	2001-12-13	Véhicule Vehicle	DODGE CARAVAN 2002	T.C. N° T.C.No	02-212
---------------------------------	-------------------	---------------------	---------------------------	-------------------	---------------



**23. Vue du dessous du compartiment moteur, avant essai.
Front underbody view of the test vehicle, pre-test.**

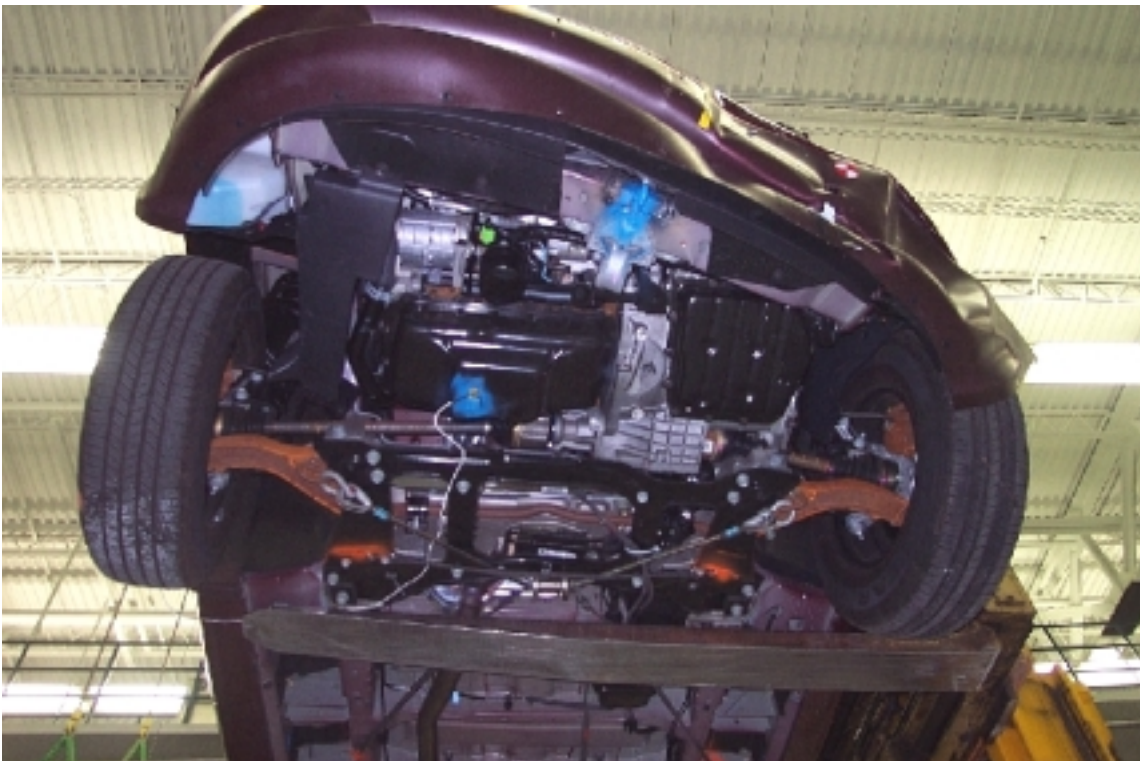

**24. Vue du dessous du compartiment moteur, après essai.
Front underbody view of the test vehicle, post-test.**

Date de collision Crash date	2001-12-13	Véhicule Vehicle	DODGE CARAVAN 2002	T.C. N° T.C.No	02-212
---------------------------------	-------------------	---------------------	---------------------------	-------------------	---------------

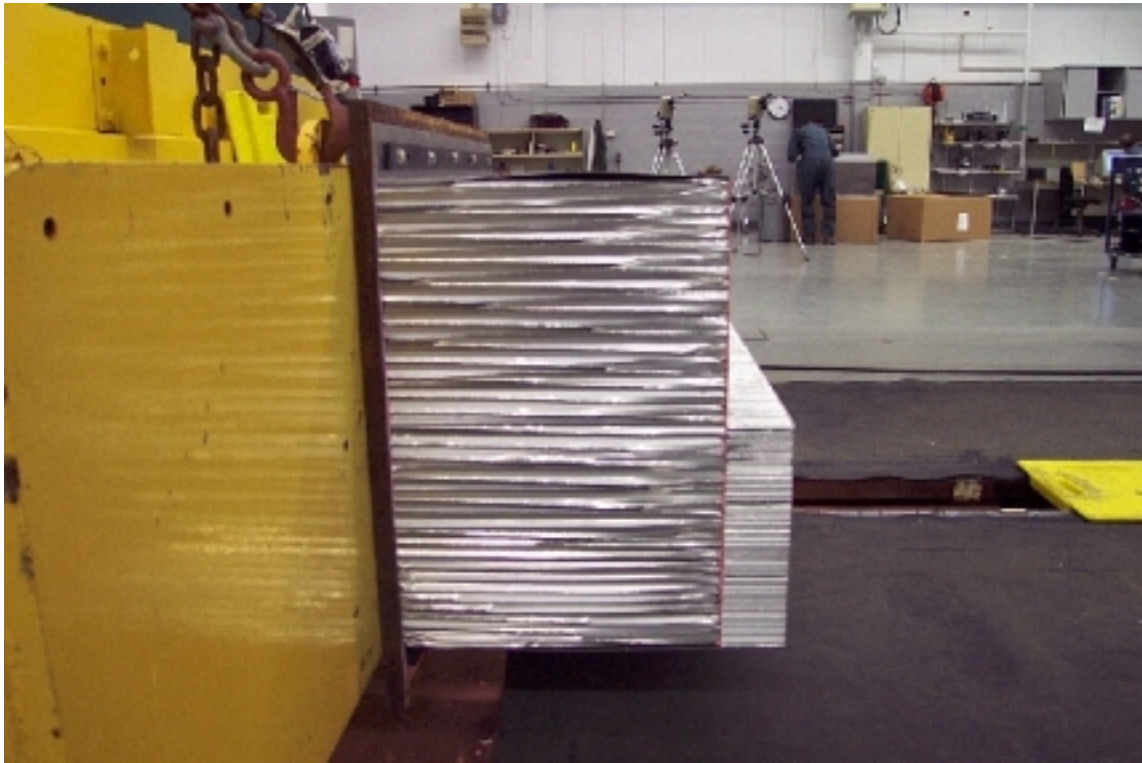

**25. Vue du côté gauche de la face déformable, avant essai.
Left side view of the deformable face, pre-test.**



**26. Vue du côté gauche de la face déformable, après essai.
Left side view of the deformable face, post-test.**

Date de collision Crash date	2001-12-13	Véhicule Vehicle	DODGE CARAVAN 2002	T.C. N° T.C.No	02-212
---------------------------------	-------------------	---------------------	---------------------------	-------------------	---------------

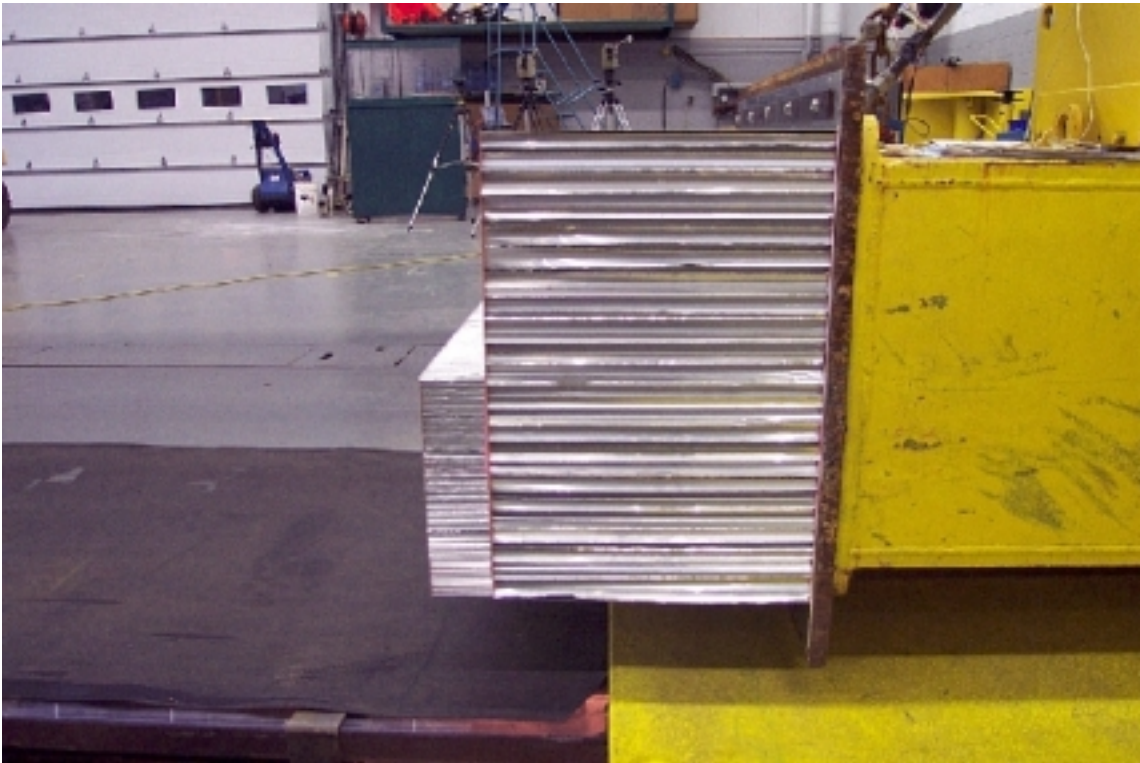

**27. Vue du côté droit de la face déformable, avant essai.
Right side view of the deformable face, pre-test.**

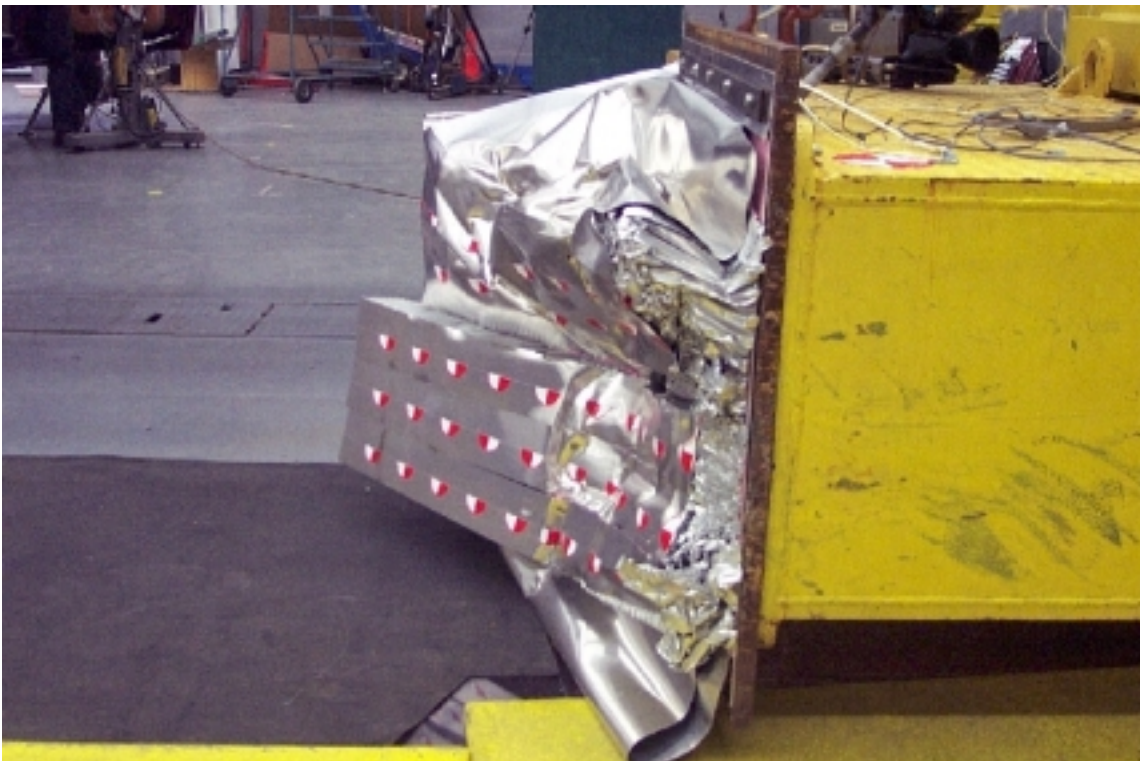

**28. Vue du côté droit de la face déformable, après essai.
Right side view of the deformable face, post-test.**

Date de collision Crash date	2001-12-13	Véhicule Vehicle	DODGE CARAVAN 2002	T.C. N° T.C.No	02-212
---------------------------------	-------------------	---------------------	---------------------------	-------------------	---------------



**29. Vue de face de la face déformable, avant essai.
Front view of the deformable face, pre-test.**



**30. Vue de face de la face déformable, après essai.
Front view of the deformable face, post-test.**

Date de collision Crash date	2001-12-13	Véhicule Vehicle	DODGE CARAVAN 2002	T.C. N° T.C.No	02-212
---------------------------------	-------------------	---------------------	---------------------------	-------------------	---------------

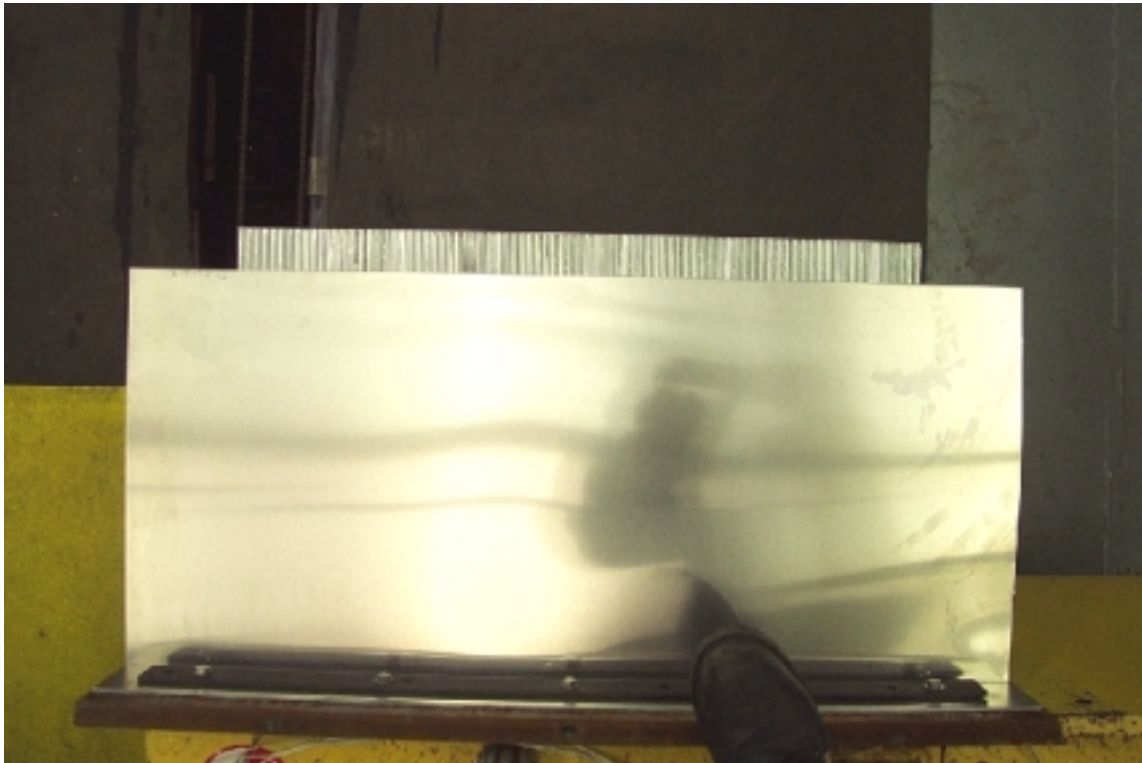

**31. Vue de plan de la face déformable, avant essai.
Plan view of the deformable face, pre-test.**

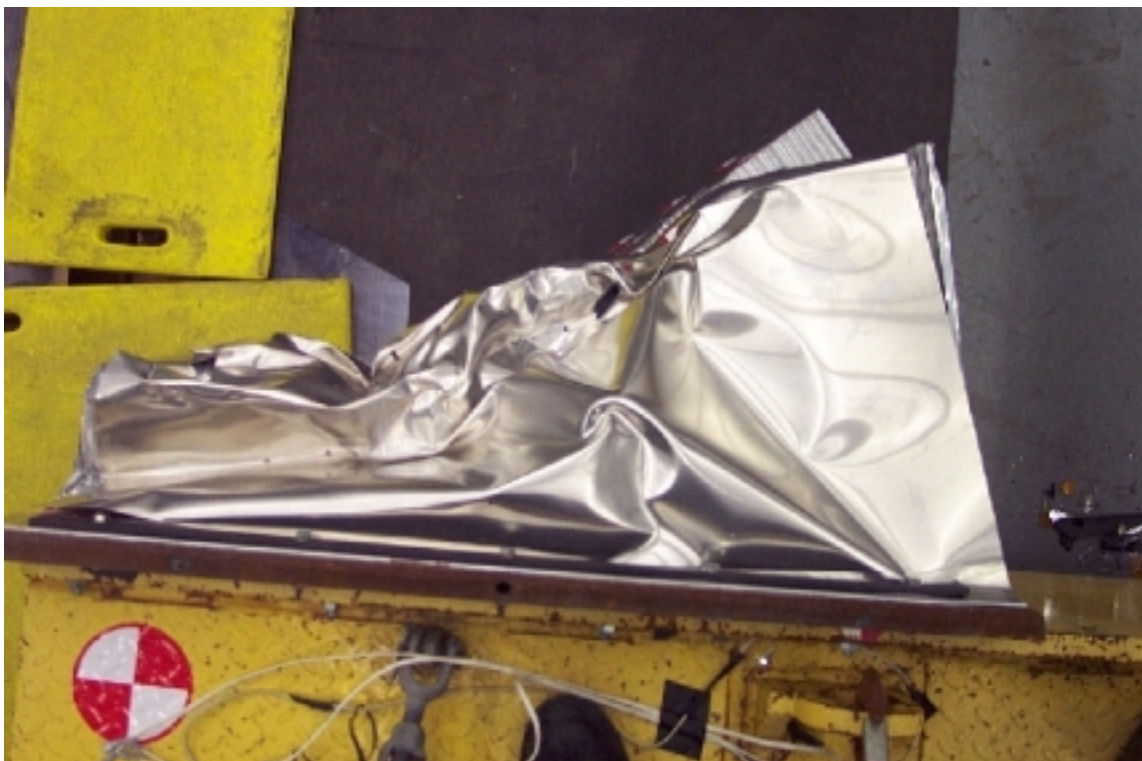

**32. Vue de plan de la face déformable, après essai.
Plan view of the deformable face, post-test.**

Date de collision Crash date	2001-12-13	Véhicule Vehicle	DODGE CARAVAN 2002	T.C. N° T.C.No	02-212
---------------------------------	-------------------	---------------------	---------------------------	-------------------	---------------



**33. Position du conducteur, avant essai.
Driver's position, pre-test.**



**34. Position du conducteur, après essai.
Driver's position, post-test.**

Date de collision Crash date	2001-12-13	Véhicule Vehicle	DODGE CARAVAN 2002	T.C. N° T.C.No	02-212
---------------------------------	-------------------	---------------------	---------------------------	-------------------	---------------



**35. Point de contact de tête du conducteur, après essai.
Driver's head contact point, post-test.**



**36. Point de contact de tête du conducteur, après essai.
Driver's head contact point, post-test.**

Date de collision Crash date	2001-12-13	Véhicule Vehicle	DODGE CARAVAN 2002	T.C. N° T.C.No	02-212
---------------------------------	-------------------	---------------------	---------------------------	-------------------	---------------



**37. Point de contact des genoux du conducteur, après essai.
Driver's knee contact points, post-test.**

Date de collision Crash date	2001-12-13	Véhicule Vehicle	DODGE CARAVAN 2002	T.C. N° T.C.No	02-212
---------------------------------	-------------------	---------------------	---------------------------	-------------------	---------------



**38. Position du passager, avant essai.
Passenger's position, pre-test.**



**39. Position du passager, après essai.
Passenger's position, post-test.**

Date de collision Crash date	2001-12-13	Véhicule Vehicle	DODGE CARAVAN 2002	T.C. N° T.C.No	02-212
---------------------------------	-------------------	---------------------	---------------------------	-------------------	---------------



**40. Point de contact de tête du passager, après essai.
Passenger's head contact point, post-test.**



**41. Point de contact de tête du passager, après essai.
Passenger's head contact point, post-test.**

Date de collision Crash date	2001-12-13	Véhicule Vehicle	DODGE CARAVAN 2002	T.C. N° T.C.No	02-212
---------------------------------	-------------------	---------------------	---------------------------	-------------------	---------------



**42. Point de contact des genoux du passager, après essai.
Passenger's knee contact points, post-test.**



**43. Affichage du lecteur de vitesse.
Speed trap reading.**